大清郵政局特准掛號立券之報紙

（明治三十八年一月十三日第三種郵便物認可）

◎時報 五期星日九廿月七戌庚◎

時報

EASTERN TIMES.

今天三大張售大洋貳分

時報 二千二百三十三號
宣統二年七月廿九日
西曆一千九百十年九月二號

去年今日

榮慶棠京城賃屑輿

崑山婁琴輪船公司專走常熟劉河沙頭太倉發售滬寗鐵路聯票廣告

啟者前因內河水大行輪激沖田岸恐關秋收故已停駛現在水勢低平沙頭太倉劉河等埠早已開行即常熟班亦擇於本月念一日照常行駛仍照前定時刻並備大號拖船坐位寬舒行駛迅捷按時往來風雨不更以便行旅此佈

南洋勸業會遊記 附遊覽須知 定價洋五角

南洋勸業會為我國數千年來未有之盛舉無論士農工商男女老幼遊覽可增無限智識此書詳載各館內容為遊覽者之先導首附南京地圖及會場全圖按圖索驥異常便利後附遊覽須知凡三十四章自抵寗情形起舉凡會場內外食宿遊戲及衛生交通各事無不記載詳并附會場內各種章程及輪船火車各種時刻價目表 洋裝一冊 誠遊覽勸業會諸君不可不備之書也

上海商務印書館啓

各省埠商發總分會暨紳學界均鑒

敬啓者敝會為聯絡中美兩國商務起見特於上年春間邀請美國太平洋一帶鉅商來華遊歷當經函電各省商會均蒙贊成茲美商來華實業團約共九十餘人准於八月十三抵滬其考察所到之處為杭州蘇州鎮江南京漢口天津北京煙台廣州福州等處大約由滬至杭由杭返滬再由滬乘火車至寗由寗乘輪船赴漢由漢乘火車赴京由京赴津由津航海南下除所到各埠已由敝會通告官商界優加接待外其車船所經之處如本省之無錫常州沿江之鎮江蕪湖安慶九江大通等埠沿京漢沿海之各鎮埠凡為車船所暫停即宜各紳商學界屆時步站歡迎以表迎迓之意誠恐通告或有遺漏或各處紳學界未及周知為此登報廣告 公鑒

上海商會謹啓

直隸公債第五年還本付息廣告

本年八月朔應還第五期戊字公債本息銀兩仍由上海電政局照發

浙路股東公鑒

本會自發起以來函電紛投均以挽留總理始終商辦為目的良以浙省繫於一路浙路繫於一人況血本攸關商律規定職可革而總理不可易望我各界各業各帮股東儘五日內分投集議指示辦法以備大會時公決

寰球中國學生會附設 達成學堂續招生

本校已於七月二十日開學各班均有餘額可補特再添招新生按其程度插入相當之班有志求學者請至成都路四百二十號本校及寰球學生會事務所報名取閱章程可也

摩益書社出版

上海棋盤街中市◎惠福里遷此

- 清水澄著 法律經濟辭典 張春濤 郭開文合譯 定價三元
- 金井延著 社會經濟學 善化陳家瓚譯 定價二元五角
- 河津暹著 貨幣論 善化陳家瓚譯 定價大洋七角
- 政法述義 定價大洋一十二元
- 丙午社編 法政講義 定價大洋一十二元
- 裝定 銀行則例 定價洋二角
- 傳染病豫防法及看護法 善化李猶龍譯 定價大洋五角
- 詳明圖解動物學 襄陽謝儀編 定價二元四角
- 池田菊苗著 化學講義 桐城史浩然譯 定價二元六角
- 田中三四郎著 物理學講義 桐城史浩然譯 定價二元二角
- 龜高德平著 最新化學教科書 善化陳家燦譯 定價大洋一元
- 下田歌子著 家事教科書 山東叢琯珠譯 定價五角五分
- 樺正董著 代數學之部 易應崐 趙繚譯 定價一元三角
- 樺正董著 算術之部 易應崐 趙繚譯 定價一元二角
- 菊池大麓 幾何之部 平面 湘陰仇毅譯 定價大洋八角 立體 湘陰仇毅譯 定價大洋六角
- [illegible]著 平面三角法 李國欽 鄭彬合譯 定價大洋六角
- 長澤龜之助著 代數學教科書 湘潭言煥彰譯 定價洋九角 / 定價一元五角
- 上野清著 幾何學教科書 平面 定價大洋九角 立體 湘陰仇毅譯 定價大洋六角
- 樺正董著 平面三角法教科書 山東叢琯珠譯 定價大洋七角
- 普通英華新字典 山東叢琯珠譯 定價大洋一元

- 查理斯密 初等代數學 湘陰仇毅譯 定價一元五角
- 新撰數學公式 定價洋七角
- 實用微分積分學 長沙曾瓌編 定價大洋七角
- 澤田吾一 微分積分學綱要 長沙趙緣譯 定價大洋七角
- 東京學院編纂 平面幾何講義 定價一元 谷鍾琦譯
- 查理斯密 解析幾何教科書 湘陰仇毅譯 定價一元二角
- 算術難問三百題譯解 四川孔憲先譯 定價六角八分
- 陳文原著 代數之部問題詳解（籌術教科問題正解） 定價一元六角
- 上野清著 幾何學例題詳解 長沙易應崐譯 定價一元二角
- 查理斯密 解析幾何例題詳解 湘陰仇毅著 定價大洋五角 / 湘陰仇毅著 定價大洋八角
- 新譯英漢辭典 善化陳家瓚編
- 英文會話書 孫毓修 絕島日記 定價一元五角
- 趙灼譯述 拉氏英文法講義 善化周頌譯 定價大洋七角
- 和漢熟語字典 第一定價五角 第二定價一角 第三 又表解 定價八角
- 長生殿傳奇 上卷 下卷 善化陳言編 定價洋二元二角
- 牡丹亭傳奇 定價七角五分
- 燕子箋傳奇 定價洋七角 大

漢既濟水電公司換股廣告

本公司新股票已填齊請各股東速將收條至後馬路祥康里大慶元銀號代理處取換勿延為盼

法院編制法講義出版

陳承澤編 考試法官籌備各級審判廳無不以法院編制法為準則本法於機關之設備職掌權限之規定皆採用各國制度而仍係體察本國情形惟條文謹嚴初學未易貫通陳君編為講義 分類蒐材 詳說 凡應法官考試及從事各級審判廳者讀此於法理實情自無障礙 定價大洋二角五分

上海商務印書館啟

江蘇教育總會印行實用學校園廣告

學校中附設學校園歐美日本久已風行所以使生徒由博物知識引起其愛事及園藝之思想也且於教育上有稗利益吾國亟應仿設是書述學校園之價值及其設置之方法簡要明切閱之易於實行無論小學校及中等以上各學校均宜置備一編每冊收回印工銀一角 上海中國圖書公司發行

招考中學生

本校中學科學額未滿有志來學者儘本月內隨時向新閘路三育中學堂報名投考

聖芳濟學堂告白

本校設于虹口南潯路廿三號擇于七月末日午前招考八月初二開學新生來學須由父兄或妥實保人領來所有細章可向本校取閱學費半年十七元

蘇省鐵路學堂招考測量實習外班生

本學堂因蘇屬自治籌備處開辦測量蘇松常鎮太五屬地圖爰商准籌備處夏令辦陸提調等由本校招生十八人隨同測量隊員實地練習所有測量隊員本係本校畢業學生即請其盡教授之義務二年半後畢業由教授者將成績分數交由本校給與畢業文憑第一年須納脩膳費洋五十元以後不再收費一年半後更由本校給津貼每月洋四元至畢業為止凡有高等小學程度年在十六歲以上身體强壯能耐勞苦而有志從事此役者請向本學堂報名可也即日起至八月初五日止

蘇州盤門新橋巷本學堂啓

同里麗則女學

師範科 小學科 藝術專修科 招考插班生定於八月初一日開學此佈

江蘇教育總會全體會員公鑒

本會照章定於八月十八日開全體會員常會請各會員携帶應交會費先期至會所換取入場劵其開會秩序屆期廣告并先期於十六日下午二時開評議員會十七日下午二時開會董會此布

校訂漢譯日本法規大全 預約八月截止 每部減價八元

本館譯印日本法規大全風行一時其價值不待贅述現當預備立憲時代法官考試文官考試逐漸舉行研究政法者日益多則需用此書者日益衆惟原印係用連史紙成本較鉅每部定價二十五元寒素之士頗以為不便爰承各界之請特請陳君承澤重行校訂所有訛脫之字句悉數更正其日本近年所改訂之法規則擇其尤重要者如登極令立儲令皇室成年令等則為之補譯刑法及施行法公式令等則為之更易關於教育之法令則別撰校勘表附於本類之末現已校譯完竣改用有光紙印字跡大小與原書無異定價十五元預定者只收八元比原價不及三分之一欲購者請先付洋四元即交預約劵一紙出版時續交洋四元憑劵取書惟預定者以八月底為止如逾期不購者從速遲恐向隅另印樣本一冊欲閱者函示當即寄贈

上海商務印書館及各省分館同啟

江南第一風流才子唐伯虎全集出現

六如居士唐伯虎先生為明代才子南京解元性情高曠築室於姑蘇桃花塢日與祝枝山文徵明諸公嘯傲風月寄情詩酒暇則點染丹青餘事文翰先生之詩清新秀逸如白香山詩之老嫗都解詞曲則香艷風致寄託遙深亦道學亦風流令人娛目怡情百讀不厭本社覓得先生詩文詞賦全集後附書譜三卷如運用筆法品製顏色尤為繪事津梁外集六卷異聞逸事足資談助復增先生肖像桃花塢館舍碑版圖幅以悅目益特精丁校印以餉愛讀諸君當以先覩為快是書包角裝套分訂四冊連史紙定價大洋一元二角有光紙大洋八角 ○出版所上海國學昌明社 ○總經售處上海四馬路惠福里彪蒙書室 ○分售處上海棋盤街掃葉山房 ○上海望平街時中書局各省彪蒙分莊暨各省大書莊

憲民必讀 法院編制法論出版預告

吾人之生命財產全恃司法權為保護我國今日立憲首途三權待分先頒布法院編制法以植司法權之基礎惟條文簡括意義精深著者有鑒於此特著為論博採東西學說批評自國例章理精辭達制析徵芒信與司法獨立至有關係凡應法官試驗者固當人置一編即各界之志士國民亦急讀此書也即日出版先此預告

新學會社

國風報

第十八期要目

論說 為國會期限敬告國人 滄江著
續論中國國民生計之危機 滄江著
時評 六月二十五六兩日上諭恭跋 寓庸著
論萊陽民變事 長輿著
著譯 美國之極東政策 瑟齋著
調查 各省禁烟成績調查記
其他法令文牘文苑小說紀事各門不及備載上半年十七冊經已出齊續定下半年者請速函示報資先惠空函恕不奉覆

第十七期要目

論說 論籌備立憲當先整肅紀綱 茶圃著
時評 論政府阻撓國會之非 滄江著
著譯 歐洲最近外交事情 明水著
叢錄 江介雋談錄
記穆珠索耶事

上海四馬路國風報

轉聾為聰

補習學堂五種 宣講用書六種 中學堂五十種 師範學堂六種

上海商務印書館啓

大補氣血

面色之浮白者變為

漢口大莊票

代論

直省官制私議（續）

（留日明治大學研究科杜師業投稿）

一所以求官治行政之便利比來提學勸業巡警設司設道制度似一新矣然效果不著者則以萃一省之高等行政官廳而聚之於一城地方千里道阻俗殊公文往來驛遞遲滯嵬嵬者氓氓無由領略政教自治思想終不發生則惟一任之州縣之敷衍因循虛辭具報而已而大吏者則以爲吾令已發吾職已盡監督之所不能及調查之所不能詳無如何也尤可慮者同一民政而後先緩急往往殊科今各司分立使皆彼此協商精神貫注也則地方之幸不然而注重學務者或與警務有衝突之嫌各先其先各急其急權限之爭因之紛起州縣之吏將安適從若納之於一司而分之爲數科則即合見分即分見合權限問題無由發起而後先緩急尤得之通盤籌劃各應其宜矣

二所以求自治行政之發達一省之中地廣民稠情形殊異民氣不易聯民力尤不易集今試有礦山鐵道學校土木種種之大事業大工程發生於一日甲種州縣風氣既先財力又厚固已首先發起以待執行矣而乙種州縣或以痛癢不相關而弛其負擔或以財力不相及而沮乎半途此又常爲事實之所有者將從甲種則事實上先不可能將從乙種則阻抑甲種自治之機能者又不少雖有賢者勢不能期其一一注意而皆適如其民之所欲也窮其弊不特對於本省之事視如秦越即對於本州縣之事亦無所藉以爲觀感而發其競爭心無競爭遂無進化矣設司分轄就近承宣則不特州縣之吏不能復以敷衍因循塞其責而人民政治上之觀念即以蕞近故涵濡於耳目而油然以興蓋一省之中地方情勢或有不齊而一道之中則風俗人情以及人民貧富進塞之程度固不甚相遠其氣易聯斯其力易集自治之發達可豫決之矣

第三府州縣官制

吾國行政階級號稱複雜其系統尤凌亂而不可尋究凡行政上種種阻礙遷延之弊皆由是而生架床疊屋滋可慨哉今督撫之下爲司道司道之下爲府直隸州府直隸州之下爲廳州縣廳州縣之下爲城鎮鄉自上而下之自下而上之一省之內凡五階級如是而欲上德下宣下情上達烏可得哉烏可得哉夫階級多寡各國制度大率因歷史而殊其勢原不能一定顧吾國階級之基於歷史者其利弊得失之點已較然於宦際上矣由宦際之觀察而知改革之必要是安得不變而通之也今擬以省爲第一級以司使爲第二級以府州縣爲第三級凡知府與直隸州知州皆各有直轄之地方對於廳州縣不相統屬但官等之間略分軒輊遞而至於城鎮鄉凡四級則階級清而系統正矣

（未完）

通信

日使論中日美交涉之情形

（歐行記者）

倫敦斯旦達報記者在北京訪日本公使伊集院詢問滿洲情形及中日美三國交涉昨於該報揭載一論詳述其問答如下記者首詢日使美在遠東反對日本最甚其藉口則謂日本不履行開放滿洲之成約自南滿鐵道爲日本所得後美在滿洲之商務因而大壞且美不僅反對日本已也因而牽及與日同盟之英國美英感情之傷尤在最近錦愛借款一事蓋英向日請有所反覆也日使答言美在滿洲商務不能進步寔係美商不知貿易情形並非日本阻之日人貿易皆親到滿洲而美人則遠隔重洋全憑華商以信託貨自然不及況前此滿洲爲俄獨據日人乃以血戰爲全滿之保障英美僅有扶助之空言權利自較爲稍遜且美商在揚子江南情形較在滿洲爲好因其人地相宜則滿洲固非美人所宜注意之處也歐美各報盛稱滿洲礦產農業之富亦多言之太過滿洲固有一二好礦特不能如歐美各報所稱述耳日本對於法庫門鐵道誠不能聽客國所爲因其爲南滿平行線且軌道相去太近損傷日本利益太大至於錦愛鐵道日本並未十分反對惟須有數條件如日本所請如材料之供給資金之加入南滿枝綫之建築等等是也且此枝線仍又讓中國自造蓋日本原不疑錦愛鐵路有軍用性質也中國外交喜用縱橫捭闔每欲挑動列强以甲敵乙以丙敵甲對於日本猜忌尤甚其寔望中國自强最眞切者莫如日本不見日本勸中國人之到其國學海陸軍乎是寔一大憑證現時中日所最不能解決者只有滿洲問題吾甚願中日終歸於平和也云云

調查

第一次調查東三省拓殖事宜報告書（續）

（孟森）

三省礦產極富如撫順本溪等礦撫順礦權爲日人所强佔至今交涉未已又木植最豐此書未能詳而亦無可報告當俟之異日。錦義等處宜棉棉絲甚長諮議局諸紳議就錦設紡紗廠云張季直先生已允任招股三十萬元餘由奉紳自籌今錦州灣正謀開埠且爲錦愛路之起點交通既便經營更宜急矣奉天農業試驗場主任陳錚士爲言奉不宜棉試種三年凡美國之佳種十八九無所收穫皆通草棉收亦不豐議長吳蓮伯言此試驗場之成績則然錦義等處棉產素豐固非美國種然就中國棉而論亦產多而種良者也各處工藝傳習所多有織工與君等則以爲大興織業徒進洋紗非先開紡廠不可此亦利不外溢之意但未知得失相較何如不進洋紗而大銷洋布則又不如姑先業織不必皆設廠以廠紗供織實亦利使且安知今無紡廠而織家不用洋紗乎

同鄉管洺生守新民時創水利局提倡水稻極著成效奉省本無所謂水利自新民創之開溝導水灌溉極效未幾大啓爭端蓋無過水洩水全沾半沾各規約水足利人人乃擅爭利於其間適成無秩序之害矣久之仿南中溝渠成約爲之訂定衆乃帖然息爭端近日始訊夫我國民法未定物權内過水等法苦不完備然以南較北則慣習法亦有繁簡之不同江南之習慣尚有足平東中之爭執者此足以覘開化之後先抑定法之不可不早矣鐸士先書言東三省究不宜水稻水量不足未可以新民一處爲通例且新民水利之爭亦頗爲民患雖無法使然要亦不足之徵驗洺生以一隅之效輒以水稻爲奉省無上之妙論恐未必然陳言如此竊意能獲利即爲效至息爭則自有法在各處植水稻水量誠不足然稻亦有旱種本國之產種類基繁還地能良或當迭試乃見試驗場尚少西北植物試取蜀中旱稻種之或與管說相得益彰也

東中麥皆春種秋收與粱豆同時小麥穫後尚可秋收麥一次溫候較短此足容之試驗場麥類頗備總之今日購種於外國極便門分類別本有專學雖遠隔萬里一郵即達若購種於内地俗異名殊不能通曉良窳難稽尤無辨別同在版圖交通之難或什伯倍於外國宜試驗場之種類異國多而本國少也試更舉一物言之牛蒡子吾國用以入藥而不聞充他食用其根肥大日本烹飪作饌極可口試驗場取日本種種之以爲吾國用以作藥而不知作常食之物可惜也然吾聞之華實甫言內地所食之長條醃蘿蔔即牛蒡根而人莫知其本名如此類者極多日本往往多存古名吾國人好改易名目隨時不同遂地皆異以致同物而殊名不可究詰此又外國植物易稔本國植物難知之一原因也

大豆爲東中特產自古爲然前年歐美風行銷數騰躍日本人收販其間而歐美各國競赴東購買自前年始開怡和洋行祝君蘭舫設購豆之肆於奉省即在前年日本人隨地收買以三井正金爲金融樞紐東人售之以豆收豆者付一憑條持向正金取現與鈔票無異而數目可任設奇零以此擴金融之信用近衆收粱豆運出無數又乘東民之急未至收穫先指定田畝約估收數給價定購至時交豆不足額則質其田東民之奔走者無數自前年歐美競買以來豆價飛騰豆之功用亦大著而豆業則生兩種危象轉輾爭購惟恐落後爭棧價以期必得恒有虛僞之漲價蓋產地之價有過歐美市價者無大公司爲之主持小販競爭勢必至此而業豆如業賭盈虧不可知矣此行市之危也英人知豆之用已在非洲屬地試種聞歲可三熟則出數必大旺於我東三省將來東三省豆必受排擠三井行某日人言豆爲東省特色非洲所產究難比並韓甃石司使言此說殊不足恃外人講求自有學問製作尤種種便利精益求精吾何敢倖日人之一言不觀茶乎昔已者移植茶爲中國專有物而銷路則劇蝕不可言矣

（未完）

小說

空谷蘭

（一百四十五）（笑）

天下事權利義務總是相對於平的男女之間女子似比男子多喫一番苦便是那生育上的關係然而生出個小孩子來女子的精神上快樂較男子爲多所以英國人有句古話道小兒者女子無上之賜物也因此上當喫一時之痛苦將博永久之歡愉無論貧富貴賤總逃不出這重關如今柔雲瞧看良彥漸漸長大想他是穩穩的一個未來子爵我空勞了一世用盡心計到頭來還是一場空雙手付於人家罷了想到此心中終恨恨不已現在和幽蘭夫人講話不覺流露出來幽蘭夫人無可回答說你年紀還輕著不必焦急但是心中不知不覺的有些兒得意想我有這樣一個體面兒子身體又强壯也可以自慰了又過了一月那一天柔雲和子爵又到這學堂裏來這一回却爲了巨籟達爵邸中有客要來參觀學堂這一羣客共有七八人其中有女客三人有一對還是新夫婦咧大凡獨身的人見了人家伉儷之篤總不免要落淚傷心那幽蘭夫人可也算是個活活的孤孀瞧了人家熱剌剌的情愛如何不動心想着當初我和子爵也何嘗不是如此今日覿面相逢乃同陌路豈不可歎幽蘭夫人這時又不禁把冷眼去瞧子爵現在的夫婦只覺子爵狠淡淡的把現在他們新夫婦比較起來果然比不上便是把當初子爵和我的神情比較現在也似覺差得遠咧

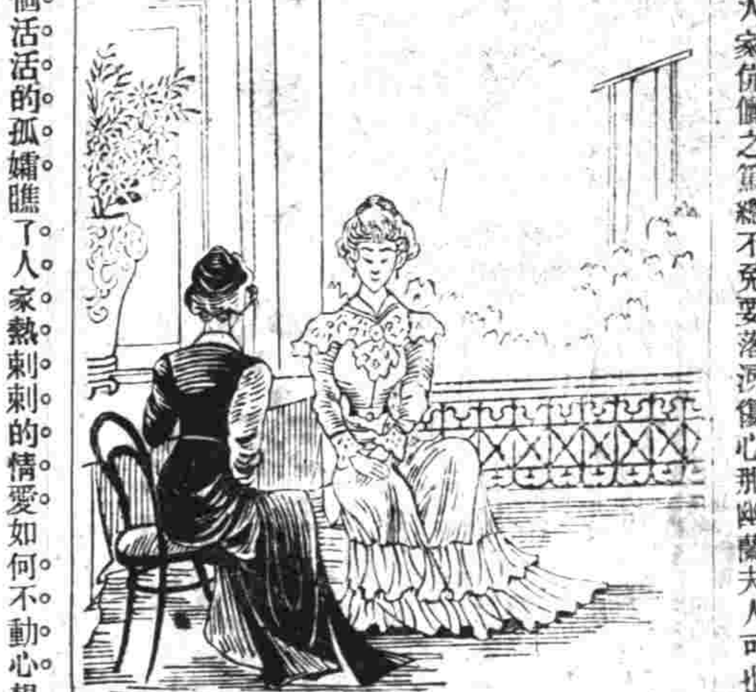

（未完）

本館特別通告

各報館公鑒

中國報界俱進會准於八月初一日在南洋勸業會場開會赴會諸公請逕赴寗南京另派招待員請與勸業日報接洽此佈

申報　新聞　中外輿論　時事　天鐸時報　神州　同啓

本報頃得北京專電云京師報界公會已公推雷奮赴〃洋勸業場參預全國報界俱進會

又得天津電云爲日報公會推定賓青爲敝社代表北方日報

地學雜誌廣告

電政局廣告

神效泄瀉痢疾丸

地學雜誌廣告

第六號現已出版海內外讀者日見加多本會會員分布各省調查報告絡繹不絕所得材料尤覺美不勝收同人等益加奮勉採錄事實 [illegible] 研究學理不厭精詳用以副諸君子之厚望 [illegible] 刊例價例均照原訂章程全年十冊定價二元 [illegible] 購者三份至五份七折六份以上六折 發行所天津河北 [illegible] 中國地學會事務所 代售處 天津大胡同文明書局 上海棋盤街文明書局 北京琉璃廠文明書局 [illegible]

聲明

茲由邱竹筠替出坐落寶山縣楊家行地方晉泰典當計資本錢四萬千文所有該典公項各欵以及舖戶欵項均歸沈氏承辦業已照帳結清除以上數欵外如有別項交涉仍歸邱氏理直與沈姓無干特此聲明

沈逸志堂告白

電政局廣告

[illegible]

神效泄瀉痢疾丸

[illegible]

交旨

七月二十一日　監國攝政王鈐章　軍機大臣欽奉　諭旨農工商部奏調查各省紋棉煙草收穫情形一摺又奏歷年紳商領照辦礦請飭各省詳查現辦情形一摺均著依議欽此　軍機大臣署名

監國攝政王鈐章　軍機大臣欽奉　諭旨郵傳部奏謹將丞參上行走各員分別請留及裁撤銜名開單呈覽一摺知道了欽此　軍機大臣署名

監國攝政王鈐章　軍機大臣欽奉　諭旨郵傳部奏陳明裁汰正太鐵路華洋員司情形一摺又奏派員前往湘鄂兩省履勘路線調查商欵一片均知道了欽此　軍機大臣署名

宮門鈔（北京電）

七月二十八日　召見軍機　廕昌　奎煥

專電

◎日來出使各國大臣紛紛密電外務部政務處迭次祕密會議情形似甚惶迫不知有何情事都中人士頗爲驚訝（廿八日亥刻北京專電）

◎英公使照會外務部謂騰越鐵路如果籌欵自築必須償還勘綫經費如無力自築望即行宣布（廿八日亥刻北京專電）

◎軍機大臣一缺鄒嘉來沈雲沛陳夔龍三人均可望大約沈居多數（廿八日亥刻北京專電）

◎軍諮處會同陸軍部改訂徵兵章程以免常起風潮（念八日亥刻北京專電）

◎鄂督瑞澂不願復出其瀛眷亦已來京（廿八日亥刻北京專電）

◎鄂督瑞澂向度支部力保張謇可用尚書澤公婉却（廿八日亥刻北京專電）

◎載洵貝勒因輪船滿洲號乘員中有罹黑死病者因延期擬初四日乘地洋丸赴美國（念八日午刻東京約電）

◎南京公電　時報館轉俱進會鑒　貴會成立文明增進無任欽佩擬初二在公園歡迎聊表微忱　出品協會聯合會頓（廿八日酉刻到）

譯電

◎北京電　政府連日與進京各督籌議機密聞台還袁世凱亦是其中之一事東督錫良抗言痛論謂若如政府近日對內對外之行爲恐有劇烈之變動云

又聞京內外各官尚須大加調動云

◎樞府議決粵督袁樹勛著開缺以孫寶琦署理袁大化著署理魯撫將見明諭

◎北京電　廕昌昨日由攝政王召見奏對之事爲中德邦交德太子東遊之意及整頓陸軍諸條聞廕昌於今日尙須召見云

◎倫敦電　泰晤士報聖彼得堡來電俄相司徒賓將巡遊遠東取阿穆爾省之殖民地歸入版圖云

◎柏林電　俄相司徒賓起程往海參崴

要聞

○度支部試辦預算決交資政院（京師近信 廿一日發）

▲度支部試辦宣統三年預算將次告竣近聞有人主張按照籌備清單第一次試辦預算尙在明年本年所造之宣統三年預算係試辦之試辦可以不交資政院云云茲探得度支部已於日前將試辦各省預算大略情形先行入奏摺中聲明此項預算應俟資政院開院時請旨交資政院會議等語特誌之以告各省之屬望資政院者

○再誌湯壽潛革職事（京師近信 廿一日發）

▲浙路總理湯壽潛電呈軍機處反對盛宣懷回郵部侍郎事因此革職論者謂湯原電並無呈請代奏字樣軍機率爾進呈使湯對於樞臣之言變爲誹謗朝廷之語殊與從前辦法有異茲聞熟悉軍機近事者言向來外部（凡致樞府電向由外部轉）接到外省要電共分三種辦法第一譯送軍機處由各軍機大臣傳觀者第二恭書成册送由軍機進呈者第三送由管部親王帶回邸第檢閱者自去年四月以後則此三種電報須一律進呈蓋因監國攝政王前在軍機處深知情形特令改如今制故湯原電雖無代奏字樣而亦照例進呈云云

○新聞舊聞

▲內廷確實消息自朗徐入軍機承奉監國之交諭飭諸樞臣會議剪髮八日時間已逐四次決議實行其遲遲未及發表尙須妥議之原因計有二端一因須發剪髮之令應著禮便各服式之區別須擬訂大致飭由部臣詳議一因剪髮之起點應由軍警政學各界舉辦後先次序之分別惟前由濤邸請由軍界辦起聞慶徐兩軍機主張軍警兩界宜爲先導一齊舉辦政學兩界次之農商各界聽其自由惟工界一端某樞臣主張與軍警一併實行云云此爲近日樞臣會議剪髮切實情形也

▲剪髮之議濤邸提奏於上士民贊成於下近聞政界確實消息各部院各衙門一般老頑無識之輩咸力持反對且有度支部庫藏司某郎中籍隸黔省對於剪髮一事主張反對尤力並語人云此事若果實行彼寧退休於田里斷不爲之語極堅痛

▲政府急於興辦海軍久無的欵各省擬派之欵既無力以接濟若欲遽借外債殊多棘手之處及濤邸此次考察海軍歸國後尤力陳海軍之急當興復現已與樞府共商擬向各國借欵五千萬兩趕興海軍日前外間喧傳謂洵貝勒此次出洋即爲借欵問題也

▲前日上午外務部尙書鄒紫東到日本使署會晤伊集院氏聲稱此次日本水災皇帝異常軫念特贈十萬兩以資賑濟用敦中日兩國睦誼云云聞日使已將此詳情電該政府矣

▲前軍諮處致駐德欽使蔭午樓請在德國著名砲廠購野砲四十八尊刻聞已在德國克虜卜公司購定日內即行到京專備禁軍之用云

▲探聞鄂督瑞莘儒此次入都將有關於鹽務之面奏並有力保張季直爲鹽政大臣責以整頓積弊另籌善法之說傳聞如是未知確否

▲聞軍諮處昨致粵督電因粵省今春兵變混成協業已解散茲特計畫本年冬編成一協宣統四年成鎮該處欲令粵省明春先編一混成標又軍機處昨致東撫電萊陽匪亂已漸安輯所請以近伍兵改編巡防隊礙難照准惟現在需資鎮懾即以巡防隊幷退伍兵改編軍隊分處駐守

▲海軍處近日奏設統計處幷編定辦理章程其內容係總則四條細目十二條極爲周密外人現尙未知其詳

▲郵傳部沈盛兩堂以近日湘鄂又有拒欵電稟據所稱欵已籌定毋須外借各節究竟確否部中無從推測若不澈查不足以服人心而實行借欵故現擬由部遴員分赴湘鄂兩省切實調查倘湘鄂兩省果係無欵而拒欵則決不能任其妄倡拒欵致阻碍國家交通之大政想湘鄂人主張拒欵者必有一番忙碌矣

譯聞

○京師近信數則（譯字林西報）

唐紹怡得假一月壹行新政者聞之頗爲氣沮然中央政府政策實未變也

近時有金本位之說故銀幣暫行停鑄

割辮問題已提議許久政府所以遲遲否以割辮後須穿西服華人既不習慣尤恐悉購洋貨於政治上未見効驗於度支上先受影響也有調停其說者謂不如使海陸軍警察人員先行試割云

京內人員言林業言農事言鑛務言練軍言籌邊言法律均振振有詞惟言及經費則皆束手有許動用孝欽顯皇后儲金者究竟顯皇后儲欵何處宮庭事秘非外人所敢知有知其數者謂不過銀五百萬兩而諸新政如改用金幣一項即須一千萬磅如上數亦何濟於事耶

錫良抵京以後政府以滿洲近狀危險萬分逐日與之商議有聯美之說併擬在總督衙門加駐兵隊外部亦接各使照會高麗覆亡宜謹愼戒備云

時評 一

●觸目驚心之事（冷）

世有觸目驚心之事處之者淡然而人乃爲之呼號歎息者世有呼號歎息之人身遇觸目驚心之事而處之亦復淡然者此所謂五十步之於百步也豈特五十步與百步是直百步與百步也嗚呼

南市大屋召租

面南大本房一所計卅來開事馬直達公館局所最宜表者間豐紀碼頭義泰樹行後面培進山房陳宅可也

張園

八月初一夜燃放樂鐘記五彩煙花看資每位四角希惠臨爲荷

星家陳鏡如 移寓

命課一道滬上最多而欲求學有根底確有把握者百不得一陳鏡如先生星學傳家深得此中秘訣如乾合昌公司得保商票頭彩因占課而預知嚴壽椿大合乘載生昌輪船因批命而脫險故先生廣滬以來內而壬公倘侍外而督撫將軍如倫貝子張中堂瑞制軍與中丞及蘇藩陸方伯濯揚道爽觀察均曾請先生批命或占大六壬課省靈因大著賜額贊揚先生洵星家之巨擘奐今欲還移之始恐未週知特登報端爲我同胞餘間吉凶者告 移寓三馬路石路公陽里口朝西門內 批命五角 占課一角 姚達夫 鄭端甫 全啓

合於衛生之漱口 擦牙聖品出現

物先自腐而後虫生牙齒亦然人之有牙患良由飯肉屬積疳入牙縫內久而蔓延牙齦垢凝積結致發生牙蛀牙病牙漬穢種弊病設能先事豫防何以有此本醫局爲濟世揚名起見不惜重費特採泰西合于衛生之上等藥料用化學製成漱口香水擦牙香粉可養牙可固齒可除毒可去穢久用之牙齒永不脫落復無種種牙患香適鷄舌味勝龍涎猶其餘事市上所售萬萬不及每早用香粉擦牙後將香水滴數點於濤水內用以漱口每瓶可用數月誠治牙中製品香水每大瓶一元牙粉每盒大洋五角取回藥本並非圖利諸君光顧請到四川路四十號本醫局或四馬路本分局可也 徐景明牙科醫局謹啓

保宏公司賠款迅速

啓者小號於十三日早晨自己失火焚燬各貨幸托順君源深經手在貴公司保有火險元肆千兩正該公司將小號帳簿取去查核無錯燒剩各貨由拍賣後除頭照數灘派伸得元二百餘兩正其銀一併收到足見貴公司之誠實可靠而劉君聯軒辦事公正並無留難該公司滬上首出一指爲特登報以揚仁風并誌謝忱 南市十六鋪大街關橋南首鴻生順記洋廣貨號謹白

上海世界語學社招生

本社夜課定於七月十八開課（外埠不便來學者設有函授課）欲知詳細者請向二馬路外國墳山斜對面廿六號索取章程可也 此啓

花翎候選道前平遙縣知縣張大令君佐 讚證 自來血治愈心悸其功用之神速真有藥到病除之妙

五洲大藥房主人大鑒敬啓者僕以一介寒儒一旦蒙○朝廷恩命重膺民社朝乾夕惕惟恐不勝夙夜從公任勞過度以致積成心悸之疾常若有所失已閱十有六載於茲矣今春友人賈君書揚以○貴藥房之自來血見贈即依法服之連罄半打宿疾頓除其功用之神速實屬鮮見因在各大藥房就近購買并分贈鄉里之患宿疾者無不藥到病除一噫嘻數年積恙一旦霍然○貴藥房之人造自來血真能奪天地造化之功也僕受惠于此愧乏以報惟願天下抱患諸君同領妙劑是僕己身受而更深望者也謹此鳴○謝敬請道安 花翎候選道前平遙縣知縣張君佐頓首

○諸公光顧認明全球老牌商標每瓶內附有認真券一張值洋一角方不致誤 總發行所上海五馬路老巡捕房對門五洲大藥房抄登 自來血價目大瓶二元小瓶一元二角 每打二十元十二元 ○託局函購原班回件

普通科學表解叢書

師範學校高等學校中學校學生必備之書 自修者不可不讀 小學校教員必備

東文典○英文典○動植鑛○代數○算術○幾何○三角○生理衛生○世界史○世界地理○東洋史○西洋史○地文學○心理學○化學○東洋史年表○西洋史年表○物理學○家政學○農業學○商業學○畜產學○肥料學○實用動植物○倫理學○以上表解二十八種每本計價大洋二角 上海科學書局 廣東科學分局廣告

上海紡織有限公司廣告

啓者本公司訂於西歷九月十五號即華歷八月十二日午後四句鐘在四川路三井洋行樓上開股東大會屆時請各股東蒞臨爲盼再本公司自七月念九日起至八月十九日止此二十日期內暫揭算上年餘息不便將股票過戶凡有股諸君如欲轉股者請在八月二十日起送至本公司轉股可也若在限期以內概不轉股特此佈聞

零購有正書局書帖圖畫者鑒

本局出版書籍碑帖圖畫凡零購者信局原班回件通郵局處不另加郵費郵票購件作九折算 有正書局啓

招請外埠代理

茲啓者本公司機器戲片及各音樂洋琴等物自開辦以來曾荷各紳商學界贊美不已今本公司前年所唱新戲片到貨甚夥是以各項一律減價以格外副克諸君已擬價以愛幸並垂雅鑒各爲外埠招請代理欲推廣生意起見如願就此職者定以極相當之利益報酬倘有來函寄本公司帳房可也特此佈告 謀得利有限總公司啓

春貴茶園夜戲大減價正廳二角

念九夜特請京都內廷供奉真正超等文武名角合演改良頭本新戲

范書祥 吳春恒 馮得御 筱桂生 高玉喜 李吉才 小桂鳳 太師回朝 再興 當道 放操 造反 楊泉 雙沙河 永茂 永亮 崔子弒君 二盞燈 李秀云 譚秀奎 常春六 筱桂恒 李春芬 張俊利 林來喜 海飛 劉 八蜡廟 徐 李甫 鐵田 奎單 永救 亮主 常春恒 一盞俊 李鑫玉 李春春 小桂利 謝玉山 劉 繡龍劍

◀本園新裝中外電氣自來風扇▶

法界卜鄰里口鳳舞臺

◉得律風一千七百五十二號◉

念九夜頭等正廳每位五角本舞臺日戲每逢禮拜三禮拜六禮拜日准演

金桂喜落水驛 盧翠喜上頂磚 沈翠芬妻花撐 韓季峰三伯收伏 小奎官水天羨維 五月仙 謝小大紫 小蘭霞宮 金翠英 小寶珊 八蜡廟 小寶成 賽瑞云 遺翠 同來王 伶生金翠 寶寶 客串 賽芬云 花 小 明花旦天下馳名藝員 恩曉峰 小謝小 黑水國

博濟社假座群仙茶園

於八月初一禮拜日超等校書會串一天

小琴仙智取北原 小詠仙鳳陽花鼓 全處仙 賽勝金 小壽仙 花珠 馮 小紅 林月 林小 白文奎 花再 芳飛雲 鮑鴻 尹黛 林蘭玉 小月仙 賽寶珠 小仙 九件衣 洪羊洞 四十八扯

滬杭火車開行時刻表

由上海開至閘口	上海	莘莊	松江	楓涇	嘉興	靖泰	閘口
	上午七點正（客）十點二十分（慢）下午二點二十五分（快）五點三十分（客松江止）	上午七點四十二分（客）十一點五分（慢）下午二點四十一分（快）六點八分（客）	上午八點二十一分（客）十點五十分（慢）下午三點二十分（快）六點四十三分（客）	上午九點十八分（客）十一點四十八分（慢）下午三點五十八分（快）	上午十點十五分（客）下午二點正（慢）四點五十分（快）	上午一點十二分（客）下午五點十五分（慢）七點十五分（快）	下午一點三十七分（客）六點十六分（慢）七點三十八分（快）

由閘口開至上海	閘口	靖泰	嘉興	楓涇	松江	莘莊	上海
	上午六點十五分（客）九點十四分（慢）下午一點五十七分（快）	上午七點正（客）十點正（慢）下午二點三十分（快）	上午十一點十分（客）下午一點五十分（慢）五點正（快）	上午十一點五十七分（客）下午二點五十七分（慢）五點十分（快）	上午八點三十分（客）下午一點五十一分（慢）三點十三分（快）	上午九點十四分（客）下午十二點二十七分（慢）四點三十分（快）六點五十九分（快）	上午十點四十分（客）下午一點五十分（慢）五點三十六分（快）七點二十三分（快）

文明大舞臺夜戲頭等正廳五角

新裝電話五百九十五號

廿九夜頭等正廳五角二等三角特別包廂六角三層包廂四角

袁德海 孫鴻奎 小魁仙 金桂枝 小慶奎 陳硯香 白文紅 小金奎 沈月來 應寶蓮 徐春發 沈韻秋 趙如泉 王永利 劉坤華 與鳳鳴 殷春虎 呂月樵 草上飛 于上海 袁德壽 何金仙 小桂枝 萬家花 何少山 花阿壽 金慶長 連環套 盜御馬 家主婆

謝福水 劉燕斷 權梳 金阿跪 慶狀 楊壽長 劉長華 云坤鳳 沈中仙 雙雲英 諸紫生 雙連祥 馮瑞庚 長 西涼 反蜜 調粧 池元 譜四 杰村 古城 相會

新辦新舞臺

廿九夜演日戲每逢禮拜三禮拜六禮拜日開演

小李桂芬 小祥保 雙鳳虎 夏月連 索雲昌 林雙鳳 小桂仙 林雲連 邱步昌 薛瑞青 七盞卿 小達生 張來仙 馬呂 許奎官 馬飛珠 夏月潤 夏月冠 賽飛卿 蔣瑞珠 馬雙青

第一忠臣 破紅山 德喜磨房 割髮代首 勸戰城降 投操 閱典 盜曹 刺破 誅 特名著頻 新藝員 新編 前後部 叙劍傳記節情新 一口咬死皇甫吟

石路中新開迎貴茶園

本園新裝電話三千九百四十四號

廿九夜戲正廳洋二角特請京都真正超等文武名角新裝自來風扇

譚月孫 葛明張 王玉寶 李廷和 陳瑞春 劉雲寶 四少山 張棠喜 三嘉長 王祥富 張永振 小奎成 李盞春 陳燈子 王德紅 張後富 王俊福 小盞元 劉燈翠 王葉祥 全部珍珠塔 全班文武名角

群仙茶園

（新裝電氣自來風扇）

廿九夜戲大減價正廳每位四角

小覺仙 小月仙 馮子梅 尹桂鳳 賽月樵 一陣鳳 林森玉 尹鴻儂 金處 臭新寶 紅菊花 小來全

探寒窰 魚藏劍 回荊州 泗洲城 雙贈紅 救孤 搜孤 演新橋 滑稽 仙人勸世 跳

鳴盛梨園

七月念九日禮拜五日戲

正本 朱洪武 牧牛 劉伯溫訪主 全班文武拍演 夜演出頭 生祭李彥貴 蛇仔 扎腳 新秘 杰昭首本 喜保 神功

日價 特等三角 頭等二角 二等一角半 三等一角 夜價 特等六角 頭等四角 二等三角 三等二角

新添自來風扇

滬寧火車開行時刻表

由上海開至南京	上海	南翔	崑山	蘇州	無錫	常州	鎮江	南京
	上午七點二十五分（慢車）八點五十五分（客車蘇州止）十一點五十分（特別快車）下午四點二十五分（客車常州止）六點十分（夜車蘇州止）十點正（星期六夜車）	上午七點五十四分（慢車）九點二十分（客車蘇州止）下午十二點十九分（特別快車）四點五十八分（客車常州止）六點四十七分（夜車常州止）十點三十分（星期六夜車）	上午八點五十二分（慢車）十點二十分（客車蘇州止）下午一點十五分（特別快車）六點正（客車常州止）七點四十分（夜車蘇州止）十一點二十分（星期六夜車）	上午十點六分（快車）十一點二十分（客車）下午一點五十二分（特別快車）三點四十分（客車）十一點二十四分（星期六夜車）	上午十一點四十二分（慢車）下午一點二十八分（特別快車）三點十七分（客車常州止）十一點二十三分（星期六夜車）	上午十一點四十分（慢車）下午三點五十八分（常京客車）四點二十五分（特別快車）九點十四分（星期六夜車）	上午二點五十分（慢車）下午五點十六分（常京客車）五點十一分（特別快車）四點五十一分（星期六夜車）	上午七點四十六分（慢車到）下午四點三十五分（常京車到）五點十八分（特別快車到）六點三十三分（星期六夜車）

由南京開至上海	南京	鎮江	常州	無錫	蘇州	崑山	南翔	上海
	上午七點四十五分（慢車）九點二十分（特別快車）下午四點正（客車常州止）（星期日夜車）	上午九點四十二分（慢車）十點四十七分（特別快車）下午五點四十分（客車常州止）十一點九分（星期日夜車）	上午十一點三十四分（慢車）下午十二點正（常申客車）四點五十五分（特別快車）七點十九分（客車到）十點四十五分（星期日夜車）	上午十二點三十四分（慢車）下午一點三十分（常申客車）三點九分（特別快車）十二點五十五分（星期日夜車）	下午一點五十分（慢車）三點三十分（常申客車）四點四十五分（特別快車）四點五十二分（蘇申客車）十二點五分（星期日夜車）	下午二點四十七分（慢車）三點三十三分（常申客車）四點十二分（蘇申客車）八點二十分（星期日夜車）五點七分	下午三點三十九分（慢車）二點十五分（常申客車）三點十三分（蘇申客車）六點十九分（星期日夜車）	下午四點四十六分（慢車到）三點五分（常申車到）四點五十五分（特別快車到）三點十五分（蘇申車到）六點二十六分（星期日夜車到）

奏辦湖北籤捐票大彩電報

七月念七日開彩一百○四會 頭彩二萬七千六百三十號 二彩九千六百三十一號 又五萬三千一百四十號 三彩五萬九千八百四十九號 又一萬一千三百七十二號 又二萬五千一百五十一號 四彩一萬六千○四十六號 又九千六百 五彩三萬九千三百十八號 又二萬八千七百七十號

繩正學堂招生

本校開辦多年中西並重今暑假後推廣加增功課額外另設有除正科額外學者請保人至東波華商路十號本校閱章報名附課仍舊

延聘教習

今欲聘一小學國文教習須在學者出身人格台格者須至香港席館就洽八號該至三公館 律師 路內接洽 此佈

聲明廢票

啓者本莊於前月初旬被歹徒拐帶銀五千兩六月初五日起期五對月息不計伊等據混除票官立案追緝外特此聲明伏祈共鑒 合肥三河鎮同興裕莊謹白

江海關諭

照得本關現在需添洋文供事十名其已經報名入冊者訂於八月十二十三兩日在乍浦路新關總會考試自早九點起第一名起至第一百名止准於十二日早九點鐘點名給卷其餘第一百名以外者凡考試入於十三日早九點名給卷等如有冒名頂替等情一經察覺立即撤除即報名考試並不准再行報名有報名未考者至此次考試具考不准補考報名考試如不能收復名冊注冊 宣統二年七月二十七日

遺失劃條聲明作廢

本局失落廿一日由郵銀行信寄南京信成莊劃條一封內江宏仁上申北信宏仁銀行抬頭本月念八號銀元一萬兩除北信興宏仁本外特此聲明作廢以便新申報以特再行登報聲明南京信成銀行白

遺失股單

茲有浦東陽記酒作戶股單一紙因遺失已向各股東接洽出作廢有抵押等人情在外均實無效特此登報聲明各受股者勿受愚 陽記酒作白

中秋月餅上市

上海英大馬路同安居

本居新增燒鴨肉月餅 香腸月餅 冬菇火腿 梅菜冬瓜 蛋黃蓮蓉 白糖蓮子 另售各式月餅均加料 八折價格外 滋補月餅 蛋黃豆沙 裝潢精美 兼售嶺南各省 克已顧客 原班回件

福州涵泰木行韋春泉翁病後服愛理士紅衣補丸覺精神煥發步履康强特惠來函書並照

鄙人在閩經商二十餘年體質素强偶有病恙愈後如常今夏忽患大病諸醫束手幾乎性命之憂幸賴姚君柩甫引馬延請李君微山醫治得以轉危爲安病雖愈而元氣已傷致行動乏力起居艱難兼念餘載操勞過度幾成弱質矣嗣聞愛理士紅衣補丸靈效非常即購半打服之陡覺胃口大開步履强健精神如舊不勝狂喜足見此丸之功効名不虛傳心感之餘莫名欽佩謹陳數語並附小影以爲證佐此頌台安 福州涵泰木行韋春泉頓

此補丸能補血行氣壯筋開胃補腎提神專治男婦老少一切體虛盜汗 心思過度 夜夢遺洩 驚悸頭痛 腦弱善忘 面黃肌瘦 陽痿陰虧 五勞七傷 精神困倦 夢寐不寧 膽汁泛溢 虛弱多驚 氣虛便結 積濕困倦 諸虛百損 心神怔忡 氣喘心跳 頭暈耳鳴 積滯胃弱 肝胃氣痛 腿骨酸痛 風濕癱瘓 脚氣衝心 四肢酸軟 筋骨虛弱 腎經各病 房勞腎虧 心腎不交 肝經各病 血氣偏枯 久愈失調 初愈欠補 少年凋萎 先天不足 後天失調 手足寒冷 腦脇脊痛 山嵐瘴氣 鬁癧陰疽 瘡疥膿潰 產後失調以及小孩先天不足 疳積瘦弱等病 功難盡述 及婦女各症 月經不調 赤白帶下 冷經寒痛 子宮寒冷 每瓶一元二角每六瓶六元本處及外埠各大藥房均有發售

倘內地無從購買請函至上海四川路一百十四號震寰藥廠總批發所購辦即日郵件郵費不加本處及外埠各大藥房均有發售

上海製帽有限公司廣告

本主人遊歷五洲深得最新之法精造各種草帽當此秋季在即本廠製造各種男女夾帽其女帽更爲增色另有花緞新奇異巧其價格外便宜遠處以及本埠望即預早來定並批發行家爲要本公司批發所在四馬路外灘五號零售處在虹口吳淞路中市恐未遇知特此登報

消化爲人生命最要之事若消化機壞則胃弱而食量減山米多司爲增力最美之藥因此蛋白質暨食鹽與之最易相合

凡購阿思比林諸君須要知祗有拜耳顏料廠代理因其有商標售賣阿思比林之利權其餘皆一切假造無眞阿思比林之實效若欲錢不妄用者須求最顯然之拜耳顏料廠之純粹阿思比林因祗此有保證能治各樣疾病至於售阿思比林無拜耳顏料廠之名則者必按懲罰

花鼓牌水門汀

本行發售花鼓牌水門汀係敝主人吳錦堂觀察出資設立東亞公司精製水門汀久已馳名中外灰質之細勁力之堅已蒙各省鐵路鐵廠自來水廠營業工場均稱價廉物美如蒙賜顧請驚臨本行其價無不格外克已以廣招徠二千理橋北京春江里義生洋行謹啓 德律風第二千四百三十一號

奏銷

廣東士敏土廠 水門汀

[illegible]

挽回利權

茲者仿造西法研究益精因拒外人之厚利挽回中國之富權自製金銀邊各種眼鏡及無邊眼鏡新發明離鼻眼鏡可免壓鼻生痕鈎耳生壓折腳用鏡異樣玲瓏簡使比乘不同並眼新式格致晶片黑白藍片近光老光平光均經醫生考驗無論年老年輕均能保護目光養目精神如看聽眼光不取分文配換鏡片其價格外克已以廣招徠洋錶鑄翠紅藍貴石眞金飛每只八元半翡翠珠寶彈賓眞金耳圈每付洋十元異金挖耳每實三元以上之價均是起碼各樣珠翠金銀首飾花色繁多不及細詳各貨價廉物美以圖推廣劃一不二老少無欺倘豪賜顧認明上海二馬路西口跑馬邁分設鑿州閩門外馬路石路口全昌金鋼鐵號自造各種金銀首飾眼鑲均用本金足赤煉就並非洋金自來鑽石珠翠均可代鐘修舊見新電鐘金銀拷毛堅花雕剩中外字樓一處俱全倘來樣定造條有式樣不能戒請鑲臨一觀可知特別之工鑲想熱心同必壁諒於此廸國圖强欣所望也

德華銀行

總行在上海分設柏林加耳各搭漢堡漢口香港神戶北京新加坡天津濟南青島橫濱等處資本七百五十萬兩創始於一千八百八十九年利息活存者周二厘存款有定期者可向本行詢問兼做各處滙兌總經理萬爲君

玉津池汽水盆湯浴堂廣告

海上獨一時新改良

開設上海法租界大馬路東首吉祥街吉如里

冷熱汽水龍頭

良入夏則設電扇交冬則備火爐凉燠合度四序相宜如蒙各界衛生之士惠臨一試始信斯言之不謬也

茲將洋盆間官盆間遷移樓上較樓下諸更爲軒敞並推廣位加添特等盧鋪兼導出麗用精

廣東彭壽堂治風仙品

眞正熊油虎骨百草追風祛濕酒

[illegible]

SATRAP

21

專銷照相各種乾片史脫而伯廠專造照相及化學紙如蒙詢問乞函告德國鉛脫倫堡

Chemische Fabrik auf Aktien (vorm. E. Schering)

Photographische Abteilung CHARLOTTENBURG, Tegeler Weg

學界教員注意

[illegible]

上海北四川路第三十號伊文思書館謹白

理髮香散

本醫專遠年悉心考究秘製髮散士以及此垢膩去臭中令汗酸惡夏天人嫌自氣堪然而聞不難忍鼻省覺論男女日無睛用每此宜髮時將中理撤些髮立散用嗅梳能就垢膩且反去臭壺消覺汗異香當光復爽流通治髮黑潤象並滑屑鑼風虫白咬髮鑼重殺使脫髮驗而屢試屢明生異新發品真改良佳南之〇上海洋也大藥房總理發行所

口臭沁香片

[illegible]

退股聲明

啓者虹口廣東街發原係梁澧垣梁耀垣兩人合股所開耀垣鄭氏已去世今將其妻梁之股分自願出本利概收回退盤承頂祥發一澄垣一人全受自後梁祥發生意之盤均與梁耀垣字號無涉特此聲明以免後論 梁澧垣廣告

許益甫鑒

[illegible]

洋樓召租

[illegible]

上海郵政局收信時刻截止單

無更改之單

[illegible]

有更改之單

[illegible]

外國輪船出口日期

[illegible]

地方要聞

○鄂路商辦之危機日急

▲鄂路商辦股款不能集齊日處危境商民又以舉柯逢時黎大鈞任總理爲不遵商律嘖有煩言故協會重行宣布于八月初十日再行正式選舉惟繳股者絕無其人諸發起者現欲先設公司後集股款然其氣已餒竊恐其終成徒勞也

▲協會總辦劉廉訪心源日前已由嘉魚珂里來漢知拒款事將歸失敗終日浩歎無甚主張新舉公司暫時名譽總理柯侍郎逢時本諸紳強逼之出嗣聞爲商民所反對甚囂辭職有詞刻因浙路總理湯壽潛因路事獲嚴譴深恐蹈其覆轍即日託疾不出函懇告退語甚堅決而黎京卿大鈞亦意頗徬徨其實心任事勇往直前者惟張伯烈君一人而已

○楚北政聞漫錄

▲湘省之亂所有各國行店教堂或付一炬或被搶毀現惟英日二國已經議償賠款其法德美三國因無駐湘領事久議未結茲湘撫楊俊卿中丞特委調湘差遣候選道王得庚來漢與駐漢德法美三領事磋議賠償鄂督亦委漢關道齊耀珊會同該道辦理以期得力

▲承修武漢各級審判廳之楊令葆初因浮冒工款經瑞督參革查抄發府究追茲該革令因瑞督晉京欲趁此機會運動含糊了結於日昨自請首府趙毓楠提訊調核所開用款清單帳冊實侵蝕銀四萬五千餘兩除以查抄家產飾物作抵外不敷三萬金該革令堅求准其保釋限三個月設法措繳趙太守以該革令家產已抄入又在押措款不出自係實情已允代求王護院准其保釋出外籌款以示成全

▲湖北督練公所之差遣委員均係留學各國陸軍卒業生在京考取授職後無所事事由陸軍部分派前來聽差因此間亦無事安插乃位置於督練公所立此名目坐領乾薪現因部中迭飭裁汰冗員此輩乾薪應行停支不得已將各員改派在督練三處各科爲學習科員仍領差遣原薪以後新軍官佐出缺即儘先派委遣出科員差使則不再派委云噫大吏位置冗員之用心亦良苦矣

▲湖北正監理官程利川因與瑞督齟齬度尙澤公爲兩面調停計召程晉京擬位置於鹽政處日前瑞督未啓行以前曾接澤公電以程事相商瑞督大不謂然聞復電僅未便與聞四字此次入覲尙須與澤公面商仍令來鄂監理並有於朝見攝政王時面參各省監理官跋扈請飭部改訂權限以免督撫遇事掣肘

▲川路公司被上海正元等錢莊倒塌路股銀八十餘萬前經赴京總理喬左丞樹枏駐宜總理李太史稷勳公請湖北候補道施紀雲赴滬會同施守典章清理控追刻因施道力不能了喬左丞特請假出京自往料理已於日前抵漢與王護院乃徵開缺鄂藩李岷琛（均川人）等磋議竟日擬將此事辦結後將存放滬漢宜渝各股款收回自辦一鐵路銀行在漢口設總行各埠設分行請施道紀雲總辦其事昨聞喬已由漢赴滬矣

▲郵傳部因屢接鄂路協會電總以股款已將招齊正在勘測路線行將開工爲言非派員來查驗股資不足以杜其拒款空談特派本部路政司員外郎梁用弧主事陳光美二員於日昨抵鄂查勘其實際日昨梁部郎到督轅禀見後鄂督特委候補道卞緒昌會同查勘大約郵部待該司員等復到即與四國簽字借約以免鄂人再起爭辦又聞梁部郎等此來並須至鄂省官設川粵漢路局接收股款圖表路線材料以便借約定後由部派員前來開工

○白門新事記

▲審判研究學員與讞員之衝突　江南開辦審判研究所第一班已經畢業尙未給憑其官班學員因奉監督楊子琴太守分班發往元甯兩縣觀審（設座於後並不干預問案）以爲實地練習日前有三數學員在江甯縣坐聽讞員范令意頗藐視有心出語譏諷旁敲側擊注意於聽審學員身上該學員在後即氣憤不平嗣於公畢與之開談判大起衝突范令甚爲所窘自知理屈不辭而退茲該學員等以此次練習係奉府尊命令而來爲將來審判廳效用之計同在官場何得欺謾無禮如此現擬聯集全體會議共籌對付之法否則即請府憲將此種課程取消云云

▲江南新軍檢閱改期之風說　江南第九鎭新軍各團隊前年赴皖會合秋操今年又爲三年簡閱大典陸軍部本派定今秋舉行以壯威武而勵戎行茲江督以江南財政困難萬分若如期辦理其籌措軍需及一切兵房工程實有措手不及之勢聞與徐鎭統籌商一面咨請大部暫緩派員南下稍寬時日俾可布置從容免得臨事竭蹶並聞有緩至來春之說云

▲地皮虫之販地糾葛　自津浦鐵路發生以來浦口一帶地皮昔之爲甌脫者今則盡變爲膏腴其價值較前昂貴不下數十倍有某某者人呼之爲地皮虫專門收買洲地爲待時之計幾於一網打盡至今日而會逢其適儼然發財致富惟其中糾葛甚多有似杜非杜者有典而轉杜者各上業業來贖取以致大興訟案而該地虫之患得患失惶急萬狀云

▲江督之優待屬員　江蘇候補革道范德培前因在湖北督銷淮鹽局差內虧動前端督盛怒致掛彈章並勒賠銀四萬餘兩該革道以親老家貧無可搜羅懸而未了嗣經再三逾促不得已以馬府街公寓數十間及家藏書籍字畫歸公奉江督張制軍札委應守德閔逐細勘估有無浮開能否作抵刻下從寬結案查復所抵各項並不虛浮並請以中間房屋十餘間留爲該革道養親之所以示格外體恤俾不致頓失棲身刻奉江督批（亦可）請優待屬員矣

○鎭洋縣農會成立紀要

劉河鎭洋縣商務分會以疊奉邑尊照會飭辦農務分會爰於本月初通告各鄉鎭紳董及農業有經驗之共同發起各鄉鎭紛紛投函贊成十三日特開大會公推起草員並議決組織法及經費諸要端二十四日下午二時復開大會均定議董十九人郁宗欽黃文灝洪錫範朱之經朱增元朱旭明錢式卿錢硯甘陳鍾德周榮楣陳祖宦邢泰和倪汝淇邵圻顧序仁郁振鑾周進昌盧信義徐國材公决草章當由議董中選舉總理一員洪錫範得票最多數當選並公推黃文灝爲理事議董治提議事件後散會已晚七下餘鐘矣聞即日呈報縣尊申詳督撫憲暨勸業道一面由商會遞禀農工商部立案并請加劄委任云

地方通信

○安徽通信

▲獎勵得力之哨官　皖北潁州府境駐紮巡防營吳哨官自奉派駐札該境後不時督率兵丁於緊要之區巡邏緝捕獲匪數起現在地方頗稱安謐該員不無微勞足錄頃由該縣轉禀撫憲懇准將該哨官量予給獎俾昭激勸云

▲電飭查拿會匪　皖撫朱經田中丞訪聞徽州府歙縣境有匪徒集衆開會（名曰花會）誠恐將來擾害閭閻實非淺鮮特於日昨電飭徽州府許月涵明府嚴密查拿會黨即速訊辦以靖地方而保治安

▲咨請保護煤礦　皖省礦務總局日前派員調查各屬礦產茲查得皖北六安州境一帶均產柴煤苗質甚佳刻經該局派員測繪該礦礦圖以便開採惟恐該處愚民藉端阻撓難保無事生端故該局咨呈皖撫札飭該州出示保護以維礦政而闢利源

▲小學堂禀請撥款　休甯縣南鄉學堂應需經常各費而特捐款爲挹注近來因擴充教育用度較前浩大以致入不敷出有露襟見肘之虞頃由該堂堂長已上禀撫憲懇予撥款接濟俾資挹注而維學務云云

○杭州通信

○浙省新軍近事

▲浙省舉辦秋操勘定海甯地點茲聞定於十月下旬舉行一切布置預備均在籌議間分別兩軍對抗分駐袁化硤石鎭各地點以及各衙署暨學堂報館參觀規則種種均須由督練公所議定後呈請撫憲核定實行云

▲參謀處郭辦楊立言因貽誤要公已由撫憲電准軍諮處將該郭辦撤差該差缺應由軍諮處委派接充尙需時日現巳奉撫憲暫委校兵科員張國威署充以便接辦一切緊要公務云

○鎭江通信

▲輪船與鐵路之交涉　鎭江日商戴生昌小輪於日前行經揚州甘泉縣屬之缸瓦舖地方將津浦鐵路公司之材料船撞翻損失極多該公司令戴生昌照價賠償戴生昌堅執不允因此致生交涉現由關道劉襄孫觀察派委洋務局委員李調齋大令會同甘泉縣持平辦理不知如何了結也

▲抽收錫箔捐之阻力　丹徒自治公所前擬遵照江蘇諮議局議決之案抽收錫箔捐以充地方自治經費業已禀明府縣兩憲酌定辦法惟本埠同復昌周德泰等錫箔莊以遽加捐款恐礙銷路特於昨日糾集同業在全浙會館提議對付方法恐抽捐一事一時未能達其目的也

○蘇州通信

▲督練公所會議征兵退伍　蘇省混成協第四十五標馬步兩隊征兵茲自編練成軍以來已屆三年之期旋擬參照陸軍部定章舉行退伍等情當由督練公所兵備參謀教練三處總辦吳茂節參議對於軍政最爲注意卽於前日起連日傳集協標統田中玉軍門等至公所提議先征之兵士退伍事宜刻聞該公所每日下午開議數小時擬參照甯省辦法大約不日即可議有頭緒特禀撫憲核示遵行云

▲巡警兜毆管帶衝突風潮　蘇垣飛划第二營何嘉祿管帶昨晚開因在殿前街前某浴堂洗浴而出忽遇有南路站崗巡士舉燈便照該管帶赤身穿短服啓口詰問巡士爾認識否某巡士竟老羞成怒不問情由即將手中所執木棍兜毆管帶忽起軍警兩界衝突之大風潮茲悉此事當晚該管帶自被痛毆數棍後旋即回寓不逾時即傳集麾下營兵十餘人將某巡士拖至公館用繩捆縛意圖解送警務公所懲辦至翌晨事爲南路張竹孫區長所聞即向通班巡士齊赴該管帶公館賠罪服禮乃該管帶大不以爲然決意面禀撫憲請示嚴懲不知上遊如何處置也

▲地甲私和人命　蘇垣長邑護龍街張果老巷有素業木匠之錢俊卿其妻錢蘇氏日前因晚飯起釁由同居之施元郎兄弟二人即與爲難甚至互相扭毆拳腳交加乃該婦寡不敵衆且身中懷孕數月致被施踢傷腰間要害處當日由夫報南路巡警分局由張區長當堂訊出發傷費洋五元詎知該圖地甲張瑞生頓起不良竟將罰款吞沒致該婦延至二十五日因傷殞命當由其夫即行投縣鳴冤該地甲知事不妙遂串同朱京卿之林王二家丁用壓力手段以銀洋百餘元勸令私和業經府尊何太守訪悉立即札縣徹底清查也

▲蘇城地方自治定期開秋季議事會　蘇垣地方自治城廂議事會各議員現因秋期會期已近特公議定於八月十六日起仍在方丈內自治公所開會昨已由幹事部分函各會員遵照矣

▲度支公所添委滬瀆鹽務總稽查　蘇垣度支公所自將蘇牙釐淞滬兩總局裁撤後所屬各釐卡恐無人專管特添設總稽查兩員分道巡察以杜弊竇其蘇常鎭三屬釐務業已委沈圻伯太守充任惟淞滬所屬尙未委人昨復奉陸方伯遴有宋地山太守堪膺其選當即札飭遵照矣

▲部委墨西哥書記官　蘇撫昨奉外務部咨以蘇省候補知縣傅乾輿大令熟諳交涉文理亦優堪以委充墨西哥領事署書記官等因程中丞當即行飭該令遵照並令趕速部署一切起程往墨接事

▲營務處提調監放軍餉之認眞　蘇省水陸各軍隊餉銀每月例由省派委府道等員代行監放名以杜虛領吞缺之弊實則當其事者不過以具文視之本屆七月份飛划水師全軍餉銀由憲委巡防營務處提調鍾堯階太守代放太守奉文之後立即實事求是一法從前積習爲於二十六日親蒞該處傳集五營各哨隊哨弁面加詢明該應領銀數按照花名冊查核無異方准給發並面諭各哨官等國家歲糜鉅金爾等須仰體此意勤加訓練毋得冒吞缺額致干軍法云云

時評二

湖北學堂林立以提倡較早故江南學堂林立以風氣較開故而今日首受學款之慌者一爲湖北一爲江南

社會議論學堂之成績莫不謂民立者優而官立者劣京師考取留學生莫不於民立者多而官立者少乃今日官校則浪費金錢民校則停止補助費如是而欲振興教育非夢語乎（一）

永年人壽公司廣告　本公司自英九月一號起復聘……先生……凡欲知程度底細者請隨時向其接洽……洋總理摩審啓

杏花樓新屋廣告

有志英文琴學者鑒　頃有史女士由美國游學卒業回國長於英文尤擅琴學如有志研究者……人願爲介紹請向敝報接洽可也　四馬路中西大藥房書乃安啓

工部局諭

沙得利工程司廣告

蘇州宏志女學遷移唐家巷招生

有志英文琴學者鑒 頃有史女士由美國游學卒業回國長於英文尤擅琴學如有志研究者人願爲介紹請向敝處接洽可也 四馬路中英大藥房唐乃安啓

杏花樓新記廣告 本樓已經添備中西名點[illegible]各界諸君惠然肯來本主人當得歡迎接待○擇於七月廿六日開張[illegible]

永年人壽公司廣告 本公司自英九月一號起復聘楊君子衡爲特別經理如諸公保壽欲先知程章底細者請隨時向其接洽可也此佈 洋總理摩賽啓

工部局諭 照得本局設立之華童公學准於禮拜一即八月初二日[illegible]在公學考取新生已在公學各學生須於七月廿八日禮拜四上午[illegible]十五元此諭 西一千九百十年八月廿三號 宣統二年七月十九日

沙得利工程司廣告 本行開設上洋英大馬路[illegible]監造中西各種房屋[illegible]不論城廂內外[illegible]

蘇州宏志女學遷移唐家巷招生 本校今春創辦[illegible]借唐家巷公立[illegible]等小學校校舍[illegible]元半膳七元五角均於入學時繳足宿費不收七月初一起請到本校報名[illegible]證金一元簡章可先在元妙觀西首[illegible]書林取閱七月念一日開校

詞林

平等閣詩話

飲冰主人亦號滄江。近著國風報論議剴切詳明。洵足爲國人津導。今春余寄箋索書近什。君即於扇頭書云。辱示索近作。兼使作佛語。頻年耽俗學。心徑荒茸。殆不可理。深媿無以應明命。㢘鈔數月來所爲古近體若干首。就斧大匠。以校少作。頗得咫進否。雅勿欲示人。惟思與公一商略耳。頃更擬爲長歌答公佛學叢書之約。第須索公一書相易。交換之期限以今月云云。古體如秋風斷藤曲。紀述時事。哀麗微婉。堪稱生平傑作。亦近世史中有數文字也。詩云

秋笳吹落關山月。驛路青燐照紅雪。大國痛歸先軫元。遺民泣濺威公血。遺民哀哀箕子孫。箪路襤褸開三韓。避世已忘秦甲子。右文還見漢衣冠。鯤鱔激波海若走。四方美人東馬首。漢陽諸姬無二三。胸中雲夢吞八九。其時海上三神山。劍仙崎客時往還。陳摶初醒千年夢。陶侃難偷一日閑。中有一仙擅猾變。術如赤松學曼倩。移得瑤池靈草來。種將東海桑田偏。樓台彈指已莊嚴。年少如卿固不廉。脫穎錐鋩寧安舊橐。發硎刀擬試新鈷。嗚呼箕子帝左右。聽庫不恤充如蔑。天外愁雲盡楚歌。帳中樂事猶醇酒。偪陽自幸僻在戎。虞公更恃晉吾宗。謂將犧玉待二境。豈有雀角穿重墉。頻年一鄭門晉楚。兩姑之間難爲婦。寧聞鷸蚌利漁人。空餘魚肉薦刀俎。大雞鍛冠小雞雄。追啄虫蟻如轉蓬。事去已夷陳九縣。名高還擁翼諸宗。北門沈沈扃嚴鑰。臥榻寧容鼻鼾聲。趙質方留太子丹。許疆旋戍公孫獲。皤皤國老定遠侯。東方千騎來上頭。腰懸相印作都統。手搏彫虎接飛猱。狙公賦芧恩高厚。督我如父煦如母。誰言兗樹靡西柯。坐見齊封作東畝。我澤如春彼黍離。新亭風景使人疑。人民城郭猶今日。文武衣冠異昔時。笑啼不敢奈何帝。問客何能寡人祭。秦庭未返申子車。漢宮先擁上皇篳。十萬城中旭日旗。最憐沈醉太平時。蔡人呼舞迎裴度。宛馬騣馳狎貳師。不識時務誰家子。乃學范文祈速死。萬里窮追豫讓橋。千金深襲夫人匕。黃沙捲地風怒號。黑龍江外雪如刀。流血五步大事畢。狂笑一聲山月高。前路馬蹄寒特特。天邊望氣皆成墨。閽門已失武元衡。博浪始驚倉海客。萬人攢首看荊卿。從容對簿如平生。男兒死耳安足道。國恥未雪名何成。獨漉獨漉深濁似。水年年恨相續。咄哉勿謂秦無人。行矣應知蜂有毒。蓋世功名老國殤。冥冥風雨送歸檣。九重撤樂賓褒老。士女空閨哭武鄉。千秋恩怨誰能訟。兩賢各有蒙函痛。[illegible]一鳥證叢[illegible]動鬼神。殷殷霜葉照黃昏。側身西望淚如雨。空見危樓袖手人。

本埠新聞

紀事

○浙人團體爲湯總理事各電彙錄

▲浙路維持會各報館轉湯公蟄仙鑒懇遵商律維持浙路商辦公司幸甚浙人幸甚旅滬浙江同鄉會汪鼎銘朱鴻逵邵實輅俞震等叩廿八午

▲浙江旅滬學會湯事貴會及公司等如何挽同速覆雲南浙路勸股處廿七亥

▲浙江旅滬學會轉浙路股東湯無去總理明文幸阻其退雲南浙江同鄉會叩徑二十八辰

▲浙江旅滬學會路事如何設法祈示覆雲南浙江同鄉會叩

紀事畫

孕毒一至於此

廈門江西堂子班張桂氏年近四十淫惡素著其女名彩仙年十六七大有母風母女共交一湖南人葉老五光緒三十四年在江西買來二女孩教以詞曲桂氏命二女不慧種種虐待慘不忍言每日只准各吃稀飯一小碗偶以饑甚偷食桂氏知之始而酷打繼而彩仙葉老五帮助用針鑽紗線穿女孩唇舌血流如注不二日即斃其餘一女孩用腳魚咬其下部又用鐵錯燒紅炮烙立刻即斃乘夜將二屍骸拋入海中此事在光緒三十四年廈門等報言之最悉上年桂氏又囑葉老五至江西廣信府買二女孩一年十四一年十二張桂氏等亦待之如前慘無天日二女孩刻下命懸旦夕未知地方官紳亦有所聞否

敬二十七亥

○本縣田大令示諭照錄 爲出示曉諭事奉本府戚札開本年六月十二日奉臬憲左札案奉督撫憲札准法部咨法官考試於本年八月初旬舉行其來京應考省分應由該省督照章程細則摘錄大要先行出示曉諭并飭定於七月三十日以前齊集京師以憑收考等因轉行到司奉此查蘇省應赴京投考按照部章凡年在二十歲以上六十歲以下在法政學堂三年以上畢業及舉人副拔優貢與文職實官七品以上並刑幕歷充五年以上而現充刑幕者均在准與投考之列其中實缺候補人員應報由本司呈請督撫憲備文咨送其候選人員及畢業生舉貢等無論本籍寄籍均報由所在地方官或旗官備文呈司轉詳有不及在本籍起文者得於到京後取具同鄉京官印結或本旗圖片報考惟刑幕一項須由現在就幕之衙門或地方官出具印文逕由本司考驗合格詳請咨送以上應考人員其有干犯情[illegible]敗及曾經褫奪公權並曾處三年以上徒刑及破產未償債務者均不准與考考無前項情事須於文結內聲明以符定章合將奉發考試任用暫行章程施行細則及考試法官主要各科應用法律章程原奏清單照式排印一併札發到司立即分飭所屬一體遵照[illegible]毋得違延倘有貽悞定行撤參不貸切切計發考試暫行細則及主要各科原奏清單等因到府奉此合就轉發札縣即便遵照憲札辦理毋違此札等因到縣奉此合抄清單出示曉諭爲此示仰本邑候選人員及法政畢業生舉貢等一體遵照如無過犯情愿投考者赶速開明年歲籍貫履歷來縣報明以憑轉送幸勿觀望自悞切切特示

○道批

姜渭濱稟批 被告王杏生等前據縣詳批廨交保飭赴浦東塘工善後局清理時閱半年何以尙未理結仰上海縣照案催叢理復察奪

▲顧林生等稟批 此案茲據縣詳業將該民等稟詞批縣撤查訊究仰上海縣遵照前批辦理具復

▲志成信稟批 准對帳核算並將欠款從速清償爲要

▲合盛元等稟批 候聲案追繳清摺附

▲壽豐等稟批 稟悉候飭案追理粘單附

▲協成會等稟批 准立案候飭核辦理粘單附

▲劉陳氏稟批 劉鵠泉以貧籃起家忽成巨富支親斷絕門祚凋零作牛馬以終身一毛不拔泡蜆蛤爲己體四顧無依以致纊屬未寒爭財興訟遺家不造多藏厚亡蝸頭覓利于生前蠻角相持于身後披閱來稟良用惻然究竟該氏所呈是實是虛無從揣測候照會地方自治公所總工程局剋日會同上海縣詳查劉鵠泉遺產若干因何涉訟速擬辦法會同稟復以憑核奪此批

瑣聞

●城內●

○一路巡警分局批示 吳松濤稟 批前據該生來稟業經批出不准在案該生竟不自省悟猶復撫拾浮詞一再嘵瀆實屬刁健着即轉諭申斥稟仍不准此批

▲李海河稟批 蕭姓一款既由該民爲陸金生代借陸又何能爲該民作保且此一十元借款陳姓又何以係用十二元轉息借據交爵收執該民[illegible]幻殊屬可惡惟據稱陸金生特蠻圖賴應候飭傳來究明察辦此批抄摺存

▲劉人江[illegible]與工方合情理據稟節屆中秋店業遽難停歇亦屬實情著該商邀同原中自向黃姓婉商辦理可也此批

○第三次寄禁監犯 上海縣內外監獄奉諭改良翻造業經次第興工所有訊結判定之監犯茲經田大令兩次飭捕寄禁於華婁兩縣監獄已紀前報茲將第三次判定監犯劉郎弟朱文玉王陳氏等男女犯十二名備文派役押往青浦縣暫行寄禁矣

○檢驗監斃 監犯陳阿達沿途搶奪行人財物發案訊實申解司府發回監禁在案詎陳於前晚在監急病身死當由其亭東報縣昨田大令得報後立即[illegible]

●南市●

○設計圖詐 通義草紙棧執事人顧仁前挺永和紙店出店人顧八根至工程局控被糾同該業店司趙博以致失竊箱內洋二百零七元小洋十六角因顧當夜住宿在內情有可疑求追一案訊供不認奉判留候查明核斷在案茲吳又投稱刻由同賭之徐興國央人經勸願自賠洋五十元請將顧開釋奉諭核准了案乃吳又將徐興國捉案聲稱徐所出期票反悔圖賴求追經湯裁判復訊徐供被吳廣亥在公所內吊打後軋至春在樓茶肆內勒據幸由巡士查知得以解案求驗得果有傷痕官以吳明明設計圖詐膽敢私刑吊打實有不合判戒責二百下具結限交郭兒之闖勝帳訊顧八根不應郭兒陸着戒責五十下趙阿鳳吳光林訊得無干一併斥退徐開釋

○會勘公地 自治公所董事議將本城老北門內九畝地之地產歸所召變以充改良監獄等經費稟奉上台批准照辦在案茲有某商欲訂購此項公地刻已向自治公所議價聞不日即可成交昨日所董特傳諭二十五保四圖地保及九鋪地甲知悉着於八月初一日上午五時在大境地方伺候隨同與紳察勘九畝地地址

●英租界●

○解犯新章 代理總巡麥高雲君近擬新章凡犯案人犯於未解公堂之前須先解送包探打樣房認明面貌寫明犯人格式紙然後解送公堂訊實攝影編號至馬夫雉妓或另出俌單或存洋保出未便解送打樣房者即由各捕房該管人員蓋取指印送呈打樣房存查並派西探惠爾樹專行稽察業已分行各捕房於昨日起一律先後實行矣

○西人鬧院 昨有某西人持有手槍至香港路九十二號粵妓院內直入臥房睡在床上佯欲將手槍自擊該院龜鴇等見而大駭即上前將手槍奪去詎該西人以爲攫伊手槍即行兇毆故經鴇婦等報由捕房派探查核

○擯斃 馬夫王阿三因拉韁不慎擯倒陂子桂二歲女孩身死一案迭經訊押在案昨晨復訊中西官判還押候下禮拜二再核

●法租界●

○車夫疑竊 九畝華捕送東洋車夫傅發維至案稟稱昨晚十點鐘時傅車上並無坐客有油布包一個內有絨毯三條上有火車站上八十七號字樣查見後問其何人之物傅即驚慌欲逃當即拿獲解案請訊傅供係過路人雇推至治下人隨在後追至巡捕盤問已經不見並非竊來問伊由何處推送至何處一味支吾爰司馬判押十四天[illegible]存大自鳴鐘捕房候失主認領

○保人受累 黃包車主馬建川前控老虎灶主陸銀代車夫杜連居租保租推黃包車一輛虧欠租洋並將擋門布各物私行售去共計洋十一元四角求追杜供各物被賊竊去並非私售無力措賠奉判押十四天保人陸銀賠洋十一元四角交保理還迄今尙未保出前日馬又求訊追陸供小的老虎灶已閉貧苦難措求宥司馬姑念已押二十多天從寬斥釋

●美租界●

○少婦嬲項 前午後四點三分鐘滬寧頭班火車抵滬時有年方花信之少婦由南翔附車來滬至車站外界路雇車立於電車軌道貼近適有一電車如飛而至八十一號印捕即逐婦遠離軌道詎指揮間不知如何印捕之手觸及少婦之臂婦以該印捕迹近調戲與之斤斤爭論復有一百十四號印捕不問情由橫加干涉婦以既立軌道之外該捕卽不應爲無理之干涉突出紙筆欲抄二捕號碼以備控告一百十四號捕大怒欲將少婦拘入捕房爲先發制人之計婦以未犯警章不遽行正存固結不解間適一百七十四號西捕巡經其地婦歷訴被辱情形並雜以手語爰卽送捕房捕頭以該二捕不無鹵莽畧予申斥復向少婦撫慰數言了事

○失火 昨晨四點餘鐘北浙江路一百零八九兩號門牌戴春林香粉鋪起火延燒比鄰巽源烟紙店振記木板行等樓面當經救火會驅車救熄事後捕房查得戴春林保有火險銀一千二百五十兩巽源振記亦各保有火險仿探往查起火情由稟復核辦

●北市●

○拐妻交保 劉古松扭表兄陸永寬至四路分局控拐其妻張氏昨奉黃正巡官提訊陸供因劉不顧家用並欲將兒女價賣故由小的代送回籍等語問官以陸非分干預不知避嫌判陸交保偕劉同回江北找尋

時評 三

●北京與上海

北京之吏部司員舞弊。上海之捐局總辦亦舞弊。北京所有事。上海亦必一一演之。豈特倡欵嫖女控案而已哉。

兜安氏養生靈藥

清血補血之特別妙品

清血補血乃强健之秘訣養生之要道血足而清皮潤而滑方可爲康壯之人人身之血約佔全體分量十四分之一故人愈胖則血愈多常人之血約七斤左右如血液含毒或血輪消乏病患必至如影隨形勢所不免必須服清血補血之品藥兜安氏養生靈藥滋補血液培養血輪健體强筋補腦生力主治一切血虛血毒諸症功效神靈驗無匹然血毒諸症恒有預兆凡愛護衛生者可設法補救茲將考究血毒諸問題列於

皮膚起瘰癧否肌膚患圈癬否患癤瘡癧核或偷針否皮膚發癍否面色清白否患瘡毒否記心衰弱乎精力疲乏乎

主治血薄血弱疔疥惡癬瘰癧癰疽無名腫毒癤瘡疵疹搭手脚攣花柳梅瘋喉嚨癧核等

上列諸症皆血虛之預兆不可不留意而施救之方法服兜安氏養生靈藥驗異常功悠

年幼血薄者之補劑凡小孩面白力弱精神萎頓胃口呆滯宜服兜安氏養生靈藥越數面色必變紅潤食量亦必增加精神充滿軀體肥偉腦力日增發育較易

年老血衰者之聖品人届晚年血液漸涸精力萎疲且老年諸疾接踵而至不得不服最有能力之補血良劑兜氏養生靈藥補血生血清養血誠養生無上之聖品

敬啓者余友吳從周君之夫人胡氏患血毒症四肢麻木幾成癱瘓纏綿數月不堪動作歷延中醫診治未見稍瘥知余素喜研究西藥必有收儲因函索取第余所儲多治外症實無以應之偶憶貴公司寄贈之衛生指南內載養生靈藥能化血毒善治麻木癱瘓等症因函購寄贈並購止痛藥水及馳名藥膏以備不時之需近得吳君來書云自從郵到貴藥之後即囑其內人如法試服日見功效一瓶服完又自向寄售處購瓶買二服未及半病已霍然因感余介紹良藥之德馳書致謝余不敢掠人之美爲己之功特修數語以作証書並呈小影敢乞登諸報端爲普天下同病者告耳余所購之止痛藥水及馳名藥膏凡隣里中遇有跌挫金火等傷及患疥癬痲痔來索藥者隨症施治無不奏效誠家用不可不備之良藥也附誌簡末俾世之講求衛生者知所問津焉耑肅上呈

兜安氏大公司主人惠鑒

安徽巢縣署中陳鍾煒頓首　三月十一日

各大藥房均有寄售每瓶價洋二

每打二十元

上海江西路B九號兜安氏西藥公司啟

血毒之明證

第一靈驗 滿國九州 耳聾聖品

京都天齊○聾耳瘋疾○我有神劑○服此立聽○永不復發如不見效○原洋奉還上海二馬路西鼎新里內第二石庫門

[illegible]

眞正毒門第一聖藥

廣東彭壽堂獨得秘方眞正犀黃八寶化毒丹專治一切毒門靈效萬分治愈者無算凡服別家各藥不效者一試立分眞僞

[illegible]

中國通商銀行

[illegible]

煤氣大減價

華人煤氣煮飯鑊爐用之煤氣大減價前每仟方尺計洋一元五角現減計一元四角以廣招徠本公司備成一切大小此等之鑊爐借出裝費分文不取較用木柴煤炭價費之一半而且清潔快捷大有益於衛生倘住商欲裝用者請駕臨西藏路本公司接洽可也或向英大馬路廿四號或北四川路四十一號均可接洽上海自來火公司廣告

廣東彭壽堂始創最靈驗

眞三日全愈 珠珀白濁丸

[illegible]

防疫濟命

[illegible]

痔瘡無憂

[illegible]

PHŒNIX
Aktiengesellschaft
für Bergbau
HOERDE i.W.

德國鳳凰廠資本一百兆馬克工匠三萬三千多名開辦製造廠煤及鐵石等礦又特維倫分廠事務所設漢地(在德國之惠司發立許)製造之物如左

[illegible]

E. Merck

Chemical Works, Darmstadt, Germany.

德國大姆司特之意麥格化學局
專爲化學及藥料以備醫學製藥之用以純潔久用爲標準
意麥格之植物化驗如左
亞篤品(放大瞳孔用)考開伊及嗎啡(立痛用)等均取其特別之清潔提選露液藥酒顏料等詳加研究以供製藥之要需
化學 以分析黴菌學顯微鏡及攝影等用
收集礦物化學物及藥料
意麥格之專門醫學如左
嗎啡麥換體之作用
內體及下皮之碘藥
收歛止血藥
纖微質溶液(溶消癥痛)
催眠藥及止痛鎮靜藥
化學純潔用之過酸化水素
如有文件爲預備郵遞以上諸物之用概樂會會員郵資免費

魯卜良藥公司各種靈藥

頭痛靈衲丸　胃症平氣丸　補血白孀丸
去腐長肉丹　婦女月紅丸　蜜製杏仁霜
LUPUO'S MEDICAL CO.
認明船牌商標
外埠各大藥房皆有出售
上海南洋大藥房總理發行所

高德洋行

美國優等光學家費德雷醫學博士

光學專家 著製眼鏡

[illegible]

昌全

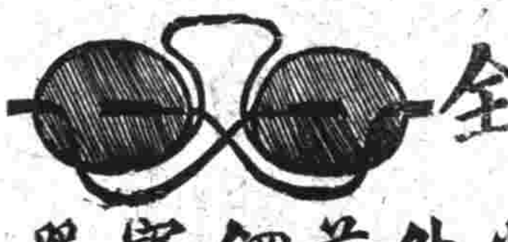

精製中外金銀首飾金鋼鑽珠寶眼鏡器皿現成叢客

[illegible]

西門子電機電汽洋行

本行設在英租界仁記路轉角四川路一百零三號專辦德國各種電料及全項機器均備完備另設樣子間陳列各種異樣電報機電話機電扇電燈及各種電汽等件無不齊全專備採辦諸君隨時賜臨觀看如有建造電燈廠者本行可以全行包辦備辦賜顧本公司當將詳細情形及價目等逐一奉告

感謝 中野醫院

[illegible]

亨寶輪船公司廣告

本公司輪船總額納鈔一百萬噸往來各歐美洲茲有輪船㦸重噸訂期月日由上海開往紐約賣西林亨堡倫敦利物浦等埠如欲裝貨搭客者請惠臨二馬路本公司接洽可也行走東方德國郵船班期表往來上海青島烟台大連灣等處輪船名提督西江大臣塘沽每逢禮拜三日中午由上海開禮拜二六由青島開禮拜一由烟台開禮拜日由大連開回禮拜五到大連禮拜一四到上海以上限期風雨不更倘蒙惠顧格外克已招待週到特此佈知伏希公鑒

德意志國克虜伯砲廠

可稱爲世界上第一等之大製造家專鍊精鋼製成大小各種快砲素承歐美亞三洲諸國所稱賞砲名列後
海防臺砲
水師船砲
陸路野戰砲
過山輕砲
攻城短身快砲
兼造各種藥彈專配以上各砲之用
禮和洋行經理

Theed An Unitgsburg—Nuremberg Engine Works, Ltd.

德意志奧司白奴倫白連合汽機廠專製

汽機鍋爐 熱水器 自能添煤燒火器
抽水抽輪 平水輪機 致冷水器 印字機器 印票機器有轉盤者 平輪汽機
發煤氣機 煤氣運動機 水力機 驗料機 水氣合成機 起重運料機即如吊車
載貨平架 運煤車 絞盤橫車 鐵路之轉檯 機器台 空氣機 鐵路貨車
電車 電氣車 橋架 各種大小鐵橋
高檯懸掛鐵路 各種鋼料架如 廳堂 廠棚 棧房 料架 高塔 屋頂屋面
流質櫃 堤壩 浮船塢 旱船塢

兒安氏大公司主人惠鑒

紀事

○贛撫馮中丞覆交諮議局提議案（續）

一司法

甲提議各廳州縣設立地方審判廳

查法院編制法司法區域分劃暫行章程第三條內開地方審判廳京師及直省府直隸州各設一所但府直隸州詞訟簡少者得不設地方審判廳於該府直轄地面或首縣及該州初級審判廳內由鄰近府直隸州地方審判廳分設地方審判分廳等因嗣經魯撫川督先後以欵項支絀各廳州縣必設地方審判廳一所官多費鉅奏請將地方審判廳管轄區域變通並酌增推事員額由憲政編查館會同法部奏定省城暨各直隸州之有同城州縣者應照章共設一地方審判廳其各廳州縣之詞訟較少者得合鄰近州縣共設一分廳不必各廳州縣定設審判廳一所自係爲節省經費起見查江省各屬命案層見迭出雖詞訟簡少之廳州縣歲亦不下七八起向章由各廳州縣相驗往返不過數十里今各廳州縣止設初級審判廳不設地方審判廳則相驗動逾一二百里外轉折需時勢將屍身腐爛無憑相驗即此一端已極窒礙即傳訊原被中證亦虞呼應不靈人民越境對簿亦滋拖累似應於廳州縣各設地方審判廳一所民刑訴訟較爲便利惟際此財政困難應如何先期籌畫以免窒碍之處當徵僉議以俟折衷

一民政

甲提議統籌全省巡警經費

宣統三年即預備立憲之第四年查照清單應籌辦鄉鎮巡警惟現在經費支絀文告督催終恐無濟第就各屬城廂巡警而言年內尚難一律完備更何能推及鄉鎮然部限綦嚴不容延緩惟是籌備各事無不以經費爲根本如經費不能籌定縱使暫時楮拄必難持久自不能不籌永遠之策今若仿照奉直等省辦法按五十戶出一巡警經費試以巡警每名月需餉銀四兩按戶分攤每戶僅月出銀八分貧戶免繳由富戶共同擔任其議是否可行抑或按照地丁一兩帶收串捐八十文糧米一石帶收串捐錢一百二十文以充各廳州縣巡警歲入經常的欵雖辦法與前稍異實則按糧帶收與按戶認捐亦無二致以視前說孰爲簡易又查各縣有戶甲長册書里書各費亦出於各糧戶捐助近於陋規該戶甲長所辦者乃推收過戶彙及飛灑之事各屬雖不盡同然能以此化爲巡警經費似可不勞而集且巡警本有調查戶口產業之責以此易彼化私爲公兼可除弊以上三策何去何從惟諸君決之

乙提議劃分巡警區域

巡警爲內政要端自應劃分區域庶幾若網在綱有條不紊現擬遵照部章每縣應設警務分所一處置警務長一員大縣劃分八區中縣六區小縣四區各置區官一員屬於警務長及本管之廳州縣統轄於巡警道以期劃一第東西各國巡警區域係按戶口爲標準現在戶口尚未調查確實應否仍照習慣以地方村落大小劃分抑別有支配之法幸籌議及之（未完）

奏摺

直隸總督陳夔龍奏查明山東萊海兩縣滋事情形據實覆陳摺

奏爲查明山東萊海兩縣滋事情形據實覆陳恭摺仰祈 聖鑒事竊臣承准軍機大臣字寄宣統二年六月十二日奉 上諭疊據山東巡撫孫寶琦奏報山東萊陽海陽兩縣匪徒滋鬧匪首曲詩文逼脅多人開槍拒捕經派省城馬隊星夜前往並派協統葉長盛登州鎮李安堂帶隊陸續前進及委員分路勸諭旋因匪勢甚盛累次攻城官軍遂與接仗匪勢大敗奪獲槍械無算匪首率衆入山等語又據御史王寶田奏稱官逼民變撫臣處置失宜各節此次山東萊海兩縣愚民究竟因何起事是否地方官辦理不善所釀而成曲詩文平日是否安分抑如所奏實係土棍不歙日間聚衆至萬餘人何以甘心從逆者如是之多且奪獲槍械甚夥果係從何而來有無暗中接濟種種情形殊難遙揣著陳夔龍派委明白曉事妥員密赴該兩縣詳細訪查務得確情據實具奏孫寶琦累次所奏各件並王寶田原摺均著鈔給閱看將此令諭知之欽此當經遴派存記補用道袁祚廙前往山東萊海等處詳細密查茲據查明稟復前來謹將一切情形爲我 皇上縷晰陳之查萊陽幅員遼闊俗尚強悍紳民交惡已非一日近年舉辦新政假手鄉紳更不理於衆口積怨已深久思尋釁該邑永莊社社長于祝三素倡反對新政抗不納捐之議村民多歸附之曲士文郎鄉柏林莊與伊弟曲桂舟平日皆不安分在縣纏訟有案本年正月間曾在唐家莊地方糾衆五十餘人拜盟立會蓄意與官紳爲難適知縣朱槐之辦理調查戶口一事曲士文遂乘間布散謠言謂人口物畜均須納稅並揑造各種稅章到處傳播又謂倉穀被官紳變價侵吞於是遠近村民咸爲煽惑四月十三日以索倉穀爲名聚衆數千人擁入縣署滋鬧要求多欵迫令當堂寫給示諭始各散去又春間朱槐之籌辦地方自治研究所以廟產年捐不及十分之一議捐三成以免另向民間籌欵乃各僧道聞曲士文滋事亦復生心效尤聚衆千餘人於十五日入城接踵滋鬧毆傷縣署厨役自攜免提廟產諭稿逼官照鈔用印翌日朱槐之調附近防兵數棚捉拿僧道十餘名擬辦首要以示儆曲士文聞之復嘯聚土棍賭徒及沿海鹽匪陰相結合煽亂官既無備亦無術以解散之亂黨益肆無忌憚（未完）

文苑

上海竹枝詞之四（笑）

小扇玲瓏玉臂涼聚頭佳識畫鴛鴦檀奴宛轉懷衫袖刻骨相思透骨香

邇來上海盛行一種小扇長不過三寸象牙玳瑁之外又有以檀香爲骨者餘香一捏頗饒風趣有人索題拈此二十八字報之

上海中日醫學校餘額招生　本校已於七月念一日開學有志醫學者速來報名應孜俟其程度選入相當之班（預科級及本科乙級尚有餘額）詳章向事務所（新馬路眉壽里）取閱可也　監院陳繼武啓

大清紅十字會醫學堂尚有餘額招生廣告　年齡二十歲以內　資格能作短論國文清通者　考期自七月二十八日起八月初七日止每日下午一時至三時　考試處北蘇州路三十九號紅十字會醫生寓所　學費每月僅繳膳費四元以外概不取資　押考費洋五元不取者當即發還

怡和餘慎記聲明　啓者吾川瀘各號廣居盤記已歇十年報裝上下等貨向由上海盤記及漢口沙市宜昌重慶怡和瀘經理現因盤記號主袁姓因市面緊急被人牽連欵累將各埠號內生財雜物等作銀六千兩頂於吾川瀘接手承辦另立怡和餘慎記所有報關裝貨事宜已由吾川瀘公舉代表袁慶生君經理與怡和洋行訂妥於宣統二年七月廿入發辦所有以前盤記怡和瀘各埠各項交往及水脚等欵概歸前主袁氏自行清理與怡和餘慎記無涉恐未週知特此登報聲明　怡和餘慎記告白

新出殿本大字二十四史預約券樣本　上海五洲同文局再版印書千部以半售預約券每券先收紋銀二十兩八月底出史漢下十四史續收紋銀四十兩明年五月底出隋唐以下六史續收紋銀四十兩十月底出宋金元明四史全書七百十一本字大悅目印訂精緻閱者自知無待煩言餘券存不多購從速以遲頗滿爲現每部增價一百五十兩概不折扣此布　本局發行所上海自來水橋五福里五弄晉泰字號　發印所新馬路西元昌里三弄本局帳房

滬寧鐵路廣告　啓者本路特於滬站附設木屋多間於七月二十八日起准下開各客棧三十家懸挂棧名牌號各派一人在內持招待劵任客擇受一人在柵外招待客人俾賓有如歸之樂而無人地生疎之虞此佈　茲將公司選舉代表六家開列在前其餘列後

泰安棧　長發棧　全安棧（和記）　新大方棧　蛙泰棧　大安棧　鼎陞棧　吉陞棧　鼎升棧

新鼎陞棧　上海旅館　治陞棧　開泰棧　維新旅館　孟淵旅館　榮錦旅館　上海樓棧

新羣旅館　周昌記棧　老高昇棧　晉陞棧　鹿鳴旅館　祺陞旅館　春申福棧　龍興旅館　滬寧旅館

天然順記棧　新椿記棧　老級陞棧　樂羣旅館

上海三新公司廣告　本公司與美豐經理之德國實達利廠訂有專銷合同該廠所出之金鋼鑽石金飾珠翠夾金首飾化學珠翠金銀鐘表各種玩件器物自運至上海統由本公司經售現下先設批發所于牛莊路四十七號俟大宗貨到再設發行所于英大馬路所有該廠出之貨物工料細巧製造玲瓏中國所未有之品現下本公司均有式樣如蒙各界賜顧者請暫至各實行號現批定造寄售無不格外從廉以廣招徠賜顧者請駕臨牛莊路四十七號本公司觀看式樣可也　牛莊路三新公司啓電話三五四三

中國合衆人壽保險公司廣告　啟者本公司前由經手人在滬州各處接保人壽各戶目下爲[illegible]二覽本公司[illegible]

立成洋行廣告　本工師曾在英法日比各國創造大小飛艇能使空中來往快便幷乘坐人起落絲毫無虞險跌久蒙各國以備購買試用幷承辦一切五金材料以及車械機器工程繪圖打樣營造自來水塔鐵路電氣化鍊礦砂等事又造最新奇式大戲園大住宅幷有現銀出借凡官商學界賜顧者請至上海江西路七號向張君勸齋君程嗣伊王君東谷接洽可也　本行工程師四衖白

翁相國手札第六集　此册皆與費屺懷太史手牘多老年之作字體少變　定價大洋三角

又相國手札第三集加增更定價目　第三集亦與屺懷太史之手札前只印一半定價三角茲將後半册增入改爲定價四角

發行所　蘇州都亭橋有正書局　南京奇望街有正書局　鎮江柴炭巷有正書局　漢口黃陂街有正書局　天津旭街有正書局

總發行所　上海望平街有正書局　北京廠西門有正書局

盤與聲明　敝處接盤蘇州閶門外山塘街洪興典當及西津橋一分棧業已憑中訂立過據於本月十一日開印起盤擇日換牌開張絕無事外糾葛所有開印以前洪興一切往來帳目暨官私各存項有舊業主自行理直概與敝處無涉恐未週知特此通告　七月十二日蘇垣沈廣記啓

上海永泰棧廣告　本棧開設二馬路石路口永利舊址定造新式紅磚洋房走馬樓台前後會客官廳上下房屋數十間屋宇軒敞床鋪紅木器具洋式抬椅庖丁係用京蘇名司烹調適口茶房侍候週到車馬直達門前客商往來諸稱便捷落成[illegible]本棧新張伊始事事悉心研究務祈精益求精以副惠顧雅意伏望仕紳商學界諸君賁臨一試爲荷　本棧主人謹啓

上海仁發綢緞皮貨莊遷移廣告　本莊開設城內三牌坊三十餘年近因原址房屋回祿今遷移新北門內舊城基口定造坐西朝東洋樓門面選辦各省名產綢緞皮貨金銀緞綉花衣洋貨定價不二包退包換如蒙紳商光顧當臼廉價奉酬今擇七月十七日先行交易一俟各路皮貨到齊擇吉開張再當佈告

驥雲氏精製半夏　愈病神速

濕痰白五色痰臭之辨各家不推究病原僅泥陳法製煉無怪全功難收也本廬創製消痰半夏功能滋陰生金補虛療損無論咳嗆失音破金見紅咯血不止面色咳喘氣促痰結咽喉聲嘶氣厥或瘋羊瘋等症[illegible]小孩驚風氣喘止咳嗽化試思古今良醫千百輩中西藥品數千種問有能若是之奇且速者乎恐合本廬外難求其次矣至於產後虛弱傷風咳嗽危症只須經服二劑立效大有良藥[illegible]溫肺熱最易生痰惟本廬監製半夏之功以及痰中帶血寒[illegible]凡購服[illegible]

每料六大盒洋十三元二角小盒洋一元二角不整包退還銀

上海總發行所驥雲氏啓

醫人壽室藥

看看看　沉製羊脂珠粉鏡面皺　靈驗鐵據

不論男女老幼面無瑕玷顏若芙蓉爲人生第一快事本醫室主人用化學發明之鏡面皺爲天下奇妙品專治男女面上煙容雀斑酒刺粉刺紅點白點油光麻色痱痘痤疥瘡汗斑黃黑粗皮狐臭等症[illegible]功效新起[illegible]之功[illegible]

一併發成條幅張掛店內凡惠顧者[illegible]本主人姓字方是的真如無分售之處可由郵局寄購安而且速售價每料大洋二元五角單料洋五角[illegible]

設上海英租界北京路口五馬路[illegible]

辦香齋　半夏　治癡癲之奇效

南洋勸業會擴　旅寧觀會每日用費表　敵秀女校招生

南洋勸業會旅寧觀會每日用費表

此番南京特開我國千古未有之博覽會近集內地各行省之產物比而較之遠羅外洋各大國諸物品參以考之擴張見識振興實業凡我國民若士若農若工若商無不與斯會有密切之關係會場側近火車鐵路輪船均已次第落成交通益增便利尤有遊者搭乘滬寧鐵路或長江輪船赴寧購有入場券者概減[illegible]

三等客價[illegible]由寧之下關或江口乘火車至三牌樓即會場門口一等車者不過需洋一角五分具有熱心公共事業或個人學問若技藝若商業者[illegible]

一晝夜食宿費洋肆角五分 洋三角 洋二角
入場券洋一角 軍人學生入場券洋一角 學界團體入場券洋五分 一夜會入場券洋一角

敝秀女校招生
本校定於七月二十日開課如有志向學者請至梅聽路第十號洋房報名取閱章程可也
學費每學期十八元寄宿者加膳費二十四元雜費一元走讀宇膳者加膳費十二元雜費半元此佈

瓣香廬監製牛黃 治痴癲之奇效
家父於前年忽得顛狂之症兩目直視晝夜不寐或哭或笑或歌或罵舉動失常[illegible]

報告

大清郵政局無法投遞之信件

何處來	何人收	何處來	何人收	何處來	何人收	何處來	何人收
安徽	顧義亭	南昌	羅少卿	黃州	張榮甫	天津	李偉勳
富陽	徐壽峯	廣東	陳廷協	天津	趙炳麟	樊川	李澤之
廣東	李逢光	廣東	鄧蘭業	北京	楊湘浦	廈門	葉吉園
祁門	方廳忠	義橋	王介卿	紹興	薛鑑庭	蘇州	陸仰安
加興	俞子權	加興	顧子良	福建	李溪甫	南京	朱鏡涵
安昌	徐銘齋						

商務

呌莊

昨日禮拜四爲本埠元芳洋行第一千八百六十二次拍賣呌莊之期其拍出各貨之價目茲特照錄於左

(羽毛)
九老大紅 十六兩四錢半
九老莊青 十八兩七錢
九老絳紅 十七兩四錢二五
九老洋藍 十七兩九錢
九老淡黃 十九兩零二分五

(羽綾)
元色頭號 每疋十五兩七錢
紅路燈 十三兩九錢二五
九老圖 十二兩零五分
洋藍忠孝圖 十一兩三錢七五

(西緞)
東華圖 每碼四錢八分二釐半
泰喜圖 四錢八分
商賈圖 四錢五分半
三星圖 二錢八分七釐半
擒英圖 三錢九分半
十二紅 二錢五分二釐半
伯子圖 二錢三分
萬斛珠 二錢四分半

(嗶嘰)
十磅大紅鮎牌嗶每疋七兩零七分半
九磅大紅船牌 六兩二錢七分半
八磅大紅忠孝圖 不呌

(羽綢)
三十二碼花燭圖每疋八兩八錢
又 忠孝圖 八兩零五分
又 安殿實 八兩四錢七分五
又 二美圖 八兩四錢五分
又 七猪圖 七兩五錢二分五
又 賜樂圖 八兩一錢七分五
又 天姬圖 七兩六錢
又 三兎圖 七兩六錢
又 彩八士 八兩七錢五分
又 竹林圖 八兩五錢二分五
又 鸞星圖 八兩六錢二分五
又 佛手圖 七兩七錢
又 九子圖 七兩二錢
又 五星圖 七兩九錢七分五
又 送子圖 七兩二錢
又 三大圖 八兩四錢
又 靜鐘旭 七兩二錢七分五
又 人參圖 七兩七錢五分
又 十八子 七兩九錢
又 健路殺 八兩
卅一碼 招龍圖 七兩五錢五分
又 雙鶴圖 七兩三錢五分
又 化三千 七兩一錢二分五
又 書扇圖 七兩四錢五分
三十碼 三俠圖 不呌
又 救子圖 七兩一錢
又 拜天圖 七兩一錢五分
又 彩三元 五兩一錢七分五
又 三英圖 六兩八錢五分
又 全福圖 六兩九錢
又 觀軍圖 七兩一錢五分
又 宴樂圖 七兩一錢
又 九老圖 七兩三錢二分五
又 無敵圖 七兩二錢
又 彩入槍 四兩六錢五分
又 花籃圖 六兩八錢
又 仙壽圖 六兩九錢七分五
又 春芳圖 六兩三錢七分五
又 品齋圖 七兩三錢五分
又 源遠而來 六兩一錢
又 買金魚 五兩七錢
又 彩萬壽 四兩九錢二分五
又 四路圖 六兩九錢
又 取三郎圖 七兩一錢二分五
又 燕國公 七兩八錢七分五
又 賞中秋 七兩一錢五分
又 必勝圖 七兩九錢五分
又 五花洞 七兩二錢二分五
又 兒女樂 六兩
又 戲齊君 四兩八錢七分五
又 白牡丹 四兩八錢五分
又 彩二美 四兩五錢
又 彩四美 四兩五錢七分五
又 三國甲 五兩六錢
又 藍洋房 四兩四錢二分五
又 仙女圖 七兩一錢七分五

(紅洋綴)
五磅佛手圖 三兩一錢
三磅半 又 二兩八錢二分五
四磅半五子登科 三兩零七分五
六磅天姬圖 三兩五錢二分五
四磅 又 二兩七錢七分五
三磅半綠三元 二兩五錢七分五

(市布)
十四磅十二日金 五兩八錢五分
又 三線 五兩七錢六分
又 路燈圖 五兩八錢
十三磅又 獅車 五兩五錢九分五
又 東華 五兩五錢一分
又 路燈圖 五兩六錢四分
十二磅十二九老 五兩四錢五分
又 商賈 五兩三錢七分五
又 路燈圖 五兩三錢三分
十一磅十二綾子 五兩零五分
又 十八士 四兩八錢九分五
又 路燈 四兩六錢一分
又 鳳凰圖 四兩四錢
又 彩三元 四兩四錢
十磅十二寶花 四兩九錢
又 三星壽 四兩八錢二分五
又 彩八士 四兩六錢二分五
又 夏景 四兩八錢二分五
又 人參 四兩三錢五分
又 雙路燈 四兩六錢三分
又 紅萬壽 三兩九錢八分
又 紅四美 三兩九錢一分五
又 紅三元 三兩九錢
又 紅人參 三兩八錢三分五

本埠市況物價表

(其餘各貨因限於篇幅不及全載)

滙票

廿八日各國匯票行情如左
大條銀 二十四辨士三一二五 二十四辨士七五
英倫電匯 二先令四辨士四之三
又 現匯 二先令四辨士十六之十三
電匯四個月期 二先令五辨士
銀行四個月期票 又進 二先令五辨士四之一
又賣六個月期票 二先令五辨士二之一
帶銀四個月定貨匯票 二先令四辨士八之三
又 六個月定貨 二先令五辨士八之五
法國現電匯 三法郎零二之一
六個月電匯 三法郎零七
四個月電匯 三法郎零九
德國電匯 二馬克四五
四個月電匯 二馬克四九二之一
美金電現 五十八元四之一
四個月電匯 六十元八之一
香港電匯 七十五兩
日本電現 八十五兩二之一
三十日東匯 八十四兩二之一
印度匯票 一百七十八羅比

金市

廿八日收盤市價如左
現貨赤金 四百零六兩五錢
遠期赤金 未開
沙金合赤 四百十五兩五錢
足赤條金 四百十三兩五錢

錢市

廿八日北市銀拆及銀價併錄如左
龍洋 七錢三分六釐七毫半
英洋 七錢四分二釐三七五
本洋 八錢五分
小洋 六錢四分八釐半
銀拆 二錢一分
洋找 七錢二分六釐
銅圓 一百八十千零五百文
市錢 一百五十三千文
錢找 一千文
衣牌規銀 一百八十千文
衣牌大洋 一千三百三十文
衣牌小洋 一百十七文
小洋貼水 每角十六文

金融

廿八日銀行市面如左
英洋 開盤七錢四分二釐二毫半 收盤七錢四分二釐三七五
銀拆 開盤二錢四分 收盤二錢三分 午市二錢三分
輔銀 二錢四分 掛牌一錢七分
標金 開盤四百零六兩二錢五分 五錢至四百零六兩四錢 午市至四百零六兩一錢

股票

昨由交通公司報告各種股票行情如左
揚子保險實股票現盤二百零四元
柯羅麻實 又 十七兩
地傍實 又 二十八兩
上海水公司實 又 十三兩

紗市

本埠紗昨日客幫交易計數千包今將紗價錄左
十六支紅團龍紗大包一百零四兩
又 藍龍 一百零一兩二五
又 雙獅 一百十兩
又 雙龍 一百零五兩二五
又 雙虎 一百零四兩五錢
又 三星 一百零三兩五錢
又 丹鳳 一百零一兩五錢
又 織毛 一百零一兩
又 天官 一百零四兩七五
又 月季 一百零三兩五錢
又 和合 一百零六兩

油荳市

昨日滬南油荳市面平平市上成交各價如左
船牛荳油 每担十兩零四錢
船菜生油 十兩零六錢
船牛籽油 十兩零一錢五分
船牛元荳 每石三兩八錢二分

糧食

昨日滬南米麥市面平穩市上開出各價如左
楓涇高白米 每石八元六角
常帶高白米 八元
錫帶高白米 七元八角
蘇圍高白米 七元七角
松江高白米 八元四角
青角高白米 八元四角
浦東高白米 八元三角
閘港高白米 八元一角
機器廣秈米 七元六角
常帶廣秈米 七元四角
機器白元米 八元九角
常帶白元米 八元七角
蘇幫白元米 八元二角
高小麥 五元一角
狄小麥 四元

◎進口洋貨

棉紗

日本棉紗昨日客幫交易甚少茲將各紗行情如下
二十支三團紗大包一百十六兩
又 雙鹿 一百十四兩
又 溫公 無貨
又 財神 一百十兩
又 什牌 一百零八兩五錢
十六支藍魚大包 一百十一兩七五
又 立馬 一百十兩零五錢
又 三馬 一百零九兩五錢
又 雙壽 一百零七兩
又 麒麟 一百零七兩
又 二龍 一百零六兩七五
又 藍鳳 一百十兩零五錢
又 雙鹿 一百零八兩五錢
又 三團 一百零七兩
又 五福 一百零七兩
十六支四團紗 一百十兩
又 花蝶 一百零九兩五錢
又 三星 一百零七兩
又 什字 一百零五兩

◎失票一覽表◎

精製木匣 名畫外集四十種全套

共四十册用木匣裝爲一匣極爲精雅送人最佳購者連匣實洋念四元不折不扣

董香光山水册 山水八開題字十開爲董香光全得平意之作共十八頁平等閣藏本全册價一元二角郵費二五分
惲南田山水册 紙本墨筆山水八開題字八開(十六頁)王氏雲書軒藏本全册定價一元二角郵費五分
惲王山水合册 南田墨筆山水四開石谷山水八開合爲一册誠精妙之品現爲陶齋尚書所藏 每册定價一元
王石谷洞庭秋色長卷 有翁叔平相國題誌共爲一册 定價六角
石濤山水册 陶齋尚書藏爲石濤最佳之作每册定價八角
南田花卉山水合册 程聽舜觀察藏每册定價八角
御賜竹爐山房王孟端畫卷 此卷乃高宗御賜惠山之竹爐山房者每次南巡省有題誌人間最著名之卷茲印成一册定價一元二角
畫中九友山水合璧 陶齋尚書以所藏九君及董香光十人之軸擇選佳品壹爲一册定價一元
藍田叔山水册 計十六頁極精之作平等閣藏定價一元半
國朝六大家四王惲吳山水合册 計烟客一頁廉州一頁石谷二頁麓台四頁南田三頁墨井一頁皆極精之作顧鶴逸觀察藏 定價八角
金冬心畫梅小册 此册爲冬心最精之作畫之超逸字之可愛題句之有味均稱得未曾有共十二頁一册 定價六角
王石谷仿古山水册 此册十二幀乃石谷中年用功時仿臨宋元各家誠爲石谷生平合作此册與印入中國名畫集內陶齋尚書所藏之册端稱雙璧明眼人當自知之後有吳榮光題誌一頁辛仿蘇郎藏茲用珂羅版精印以供同好每册一元五角
石谷太白觀泉圖長卷 塤箎民觀察藏每册 定價六角
錢叔美山水人物册 此册精秀絕倫爲中國美術品之佳者全册十二頁樊樊山方伯藏定價一元二角
王廉州山水册 此册爲王氏家傳之寶世守勿失者有王氏昆季子孫題誌共九頁誠爲廉州得意之筆也定價八角
黃子久秋山無盡圖卷 此卷爲著名劇迹屢見著錄經火焚缺少許有程孟陽沈峯程清溪王蓬心錢茶山諸題誌誠至寶也陶齋尚書藏定價五角
羅兩峯山水册 此册爲兩峯精意之作樊樊山方伯藏每頁有方伯題詠于上端稱三絕也 每册十幀定價一元
明代名畫集錦册 金石書畫會審定精品蔡伯浩觀察藏每册定價大洋八角
國朝名畫集錦册 金石書畫會審定精品蔡伯浩觀察藏每册定價大洋一元
王石谷竹林漁村圖長卷 此卷爲石谷老年最經意之作畫未竟而卒其弟子楊子鶴爲之補完畫筆蒼老縱橫人物彩神如生從來箕跡畫紙白版新如此者卷極少此卷印成後墨色仍分五彩足徵印畫之精楚與否全視原底如何矣分爲十頁訂成一册定價大洋八角
湯雨生全家大婦子女 畫山水花鳥仕女草蟲合册 定價一元
戴醇士山水花卉兩册合訂 此爲兩册合訂一爲袁珏生太史藏計八開一爲辛仿蘇郎藏計十開二册皆精絕俗雲林之逸石谷之能南田之秀兼而有之同爲京師推重戴畫未易遇甚見此二册後無聞然矣十八開訂一册定價大洋八角
石谷臨安山色圖長卷 此千巖萬壑峯巒生動欲藉本用大片照爲十八合印爲九頁定價大洋八角
戴醇士二三卷合册 一山居圖有何子貞題首一香雪盦圖有曾蒙恂題宣記一篋附後一泰江帆影圖三卷共裝一册 定價大洋八角
蔣南沙花鳥草虫册 此册寫生蛺蝶欲活精秀絕倫可稱美術之精十可以親本局印刷之程度羅版印原畫底精楚因此印出亦清朗見此册品可爽此册于學堂中臨摹最爲吻宜樊樊山方伯藏者計二頁 大洋元二角
翁松禪人物山水册 相國畫極難得且上有小楷題詩極精共十一頁定價八角
李復堂寫生册 爲復堂最得意之作題詩亦可愛之至計十頁 定價八角
惲南田工筆花卉 蔣南沙艸花虫蝶 合册定價一元
扇面第一册 唐六如應眞像●文徵明書羅漢贊●文休承●惲南田●王石谷●浙江上人●鄭虎臣●釋半千●查梅壑書查二瞻 定價一元
扇面第二册 石谷巨然煙浮岫遠圖●惲南田秋聲圖●大滌子●趙左●張子羽●蔣南沙●張賜寧●王忘庵●王宸●王虛舟 定價一元
扇面第三册 石谷春林飛瀑●楊子鶴牧牛圖●石谷澗水空山●錢玉魚●南田擬大癡●邊壽民●南田雨景●戴醇士仿郭恕先待渡圖●吳墨井枯木竹石●張賜候 定價一元
扇面第四册 三松居士●南田仿丹邱●仇十洲古銘館圖●醇士雲壑烟樹圖●藍田叔●文衡山張君度●徐俟齋●南田仿趙大年畫柳●王伯穀寫詩扇 定價一元
扇面第五册 石谷六幅●南田一幅●麓台二幅●廉州一幅 定價一元
華新羅八段錦畫册 新羅此卷分爲八段故名八段錦乃著名之作計山水花艸鳥獸艸蟲人物皆全精印成册袁珏生太史藏 定價大洋七角
御題南田山水花卉册 是册曾列入中國名畫全集內惟因欲單購此册者紛紛不絕今特用珂羅版印出單行誠爲無上之品計十頁定價一元二角
墨奇 徐青藤墨花長卷 青藤老人此卷以張顛艸法移寫花樹令見者嘆觀止始知向所見者大都皆僞作矣後有翁覃溪作青藤墨花卷長歌一首又用青藤畫法作爲狂艸題之與人間雙璧也 每册大洋九角
張南華山水册 此册乃聚精會神最爲經意之作樊樊山方伯藏有題誌于後連版共九開 定價六角
江左三大家詩畫合璧 吳梅村畫西湖圖卷錢牧齋龔芝麓西湖雜感三十首尚有二十首以有忌諱未便選入茲將原跡用珂羅版印出又有龔芝麓題詩此詩外間所未經見平等閣詩話中只選刊十首跋于後江左三大家天然符合奚于一家眞至寶也 定價一元 不日出版
顧橫波女史蘭竹石卷 有黃石齋夫人蔡玉卿黃女史媛介吳實節之妹桂希南沙之妹蘋南等諸女史題詩于上又有錢香樹爲各女史書傳于卷後更有錢籜石何蓮舫等多人題誌 定價八角 不日出版
珂羅版五色印 天然習畫帖第一册天然花卉 此册乃選取各種花卉撮影由美術家精心安置非特畫稿所能及亦非種種習畫帖所能及凡寫生者得此眞爲無上妙品矣此册無論中學堂小學堂以及女子學堂無不相宜而于習鉛筆畫水彩畫鋼筆畫毛筆畫亦無不相宜者本局以便學子之故取價格外從廉每册定價大洋六角每張一角十册以上八折二十册以上七五折五十册以上七折百册以上六五折
元柯九思畫竹譜 丹邱爲元季宗工竹石譜人間劇迹[illegible]失之嗣後于幅上以千元購歸計畫竹十幅畫石二幅初學者入手最佳精印每册大洋七角

發行所 蘇州都亭橋有正書局 南京奇望街有正書局 漢口黃陂街有正書局 天津旭街有正書局 鎮江柴炭巷有正書局
總發行所 上海望平街有正書局 北京廠西門有正書局

上海普惠藥行分設湖州南昌兩處廣告

本藥行福德醫生家用良藥行世有年成效昭著頗蒙各界歡迎其泰西原料化學器具均係上品價尤極廉承蒙中英德美日俄奧國等政府嘉許及各會紳士所讚揚今爲擴張營業普濟民起見在內地分設支店以便道遠諸君無購藥之艱耳今復分設南昌合同巷以及湖州上北街所內建造洋式門面開設分行所有各藥料香水等均各全備於八月初先行交易擇吉開張◎仕商賜顧無論躉批零售祈請移玉至本行購取洵爲便利特此廣告

半夏露 包愈咳嗽 永遠斷根

廣東彰壽堂始創順氣化痰止咳四寳半夏露眞實功效比衆不同○招請各省批發經售○函購必須由郵局另函通知爲憑

[illegible]

延年人壽保險股分有限公司蕟息廣告

本公司於今年六月底止爲第一滿屆之期應派利息照定章以長年一分算除將領息收據分別函致外特再登報布告務請諸位股東於七月十五日起隨帶股票到江西路A字五十一號本公司領取可也

經董 李屑清 孫泉標 謹啓

●我的氣色眞好得很了

請看我的臉上氣色　光澤而美　請看我的身體强壯有力　四肢溫煖　這是我賴中將湯之功効　而得之者　今特將我從前的身體　瘦如乾柴　臉上青色　的實話　詳說于下　我今記得于十年之前　不知因何　我的身體　時見困倦　眠不合眼　食也無味　漸漸只見身體衰弱　其初不以爲意　致于天時或風或雨之前後　或于月經之前後　必見頭暈而痛　或見寒見冷　喉中乾渴　腹部作痛　又于腹中結成一團　不知何物　我的心中着急起來　也請醫生來診脉　我家中各人無不憂慮我的身體　或請醫生　或買丸藥　囑我服之　我于初時異常歡喜　很聽人人的話　錢也費了　全然不見藥之功効　我心中也曾想定了　世間之藥與我無緣　醫生也不請　丸葯等亦不服了　過了五六年　自己摩摩四肢　只有一層皮裏着了骨　臉上更青而浮　日則不想食　夜則未合着眼而先夢　心悶亂跳　我自己以爲不能治的　於是置之不理　剛剛有十年的時日　毫無快樂　有一日來了一位　從日本回來的友　閒談之中一見我的臉上氣色　問我的病簡捷說道　婦女患病　非服中將湯不可　中將湯能治婦女雜症　我在日本已見許多人得中將湯之力　全治了其病　今幸得賣中將湯的日本商人運至各國　則我們的上海也有分售處　趕快買而服之　不可再誤時日了　我聽友人之言　不甚相信　該友人又不是爲醫生　又不是知道我的症　我含笑而聽之耳　過了數日　忽然腹部痛的很利害　在床伏仰　實在難以抵着　其時我家的人說道　痛成如此　何不訪買中將湯　服而試之　我于其時因痛　實不知說甚麼　只得點頭而已　不一時　已買中將湯回來　用滾水冲了一盅飲了　略爲止痛　但于飲中將湯之時我以爲是濃茶　止了痛之後　始知是中將湯　於是連服了七天　食物知味　眠而無夢　腹中的團結之物似乎活動起來

故此再買中將湯連服之　前後合計已有一個月之久　腹中團結之物　已不知從何去了　今日我雖未曾讀書　惟有於年少時　聞得恩仇　這兩個字的分別　故此我將我的實事而言我之所得中將湯之功　確實不少　兼且我的品性　不忍獨自享受中將湯之好處　故敢直陳　中將湯之功　非獨能治病症　如不受孕者服之　亦得懷妊　以致今日常服中將湯之婦女　於地球上實在不少　今已見該藥鋪中　接收各地的人　服過中將湯　已得其效者寄來的感謝書　堆積如山　今中國各地的葯鋪也有代賣的　其總發售處　就是上海河南路老巡捕房北首東亞公司書藥局　正所謂扁鵲在眼前　何苦他處求　不信我的話　不妨自己買些試服之　此中將湯　藥價大盒洋二元五角每打二十五元　中盒洋一元四角每打十四元　小盒洋七角五分

一補有十年之功

廣東彰壽堂始創參茸芝朮海狗腎補血生精如意丸功效說此丸純是精液煉成　故丸小力大服少勝多一補有十年之功

今天下補劑多矣怪誕離奇不可究詰惟此丸乃本堂獨創奇方純採山海生物腦髓精血及各種强身壯體補料用特别新法泡製以化學提其精液煉成合天下滋補各藥均無如此丸之製精者故力大效速每天只服一粒足抵無數補品[illegible]

陽痿不舉精稀易洩舉不堅久洩而不射等症一服此丸則精水濃濁所出子嗣個個强健其效[illegible]

[illegible]

真人參鹿茸靈芝野朮海狗腎補身種子衍慶丸

京都天寶齋天下聞名○種子仙丹○靈驗無敵○若服他家不靈請來一試虛言欺人罪我惟天上海三馬路西鼎豐里內

[illegible]

百年老牌 廣東佛山馮了性 馬百良藥房靈藥已到

[illegible]

夏士蓮雪花 商標

夏士蓮雪花乃絕妙粧品　能保護皮膚自然之姣艷　此品清凉如高山之雪　芬馥若幽谷之蘭　爲各國佳人所珍貴　每日粧施能使可愛嬌嫩肌膚免爲風光催老　雍鬒修容後搽之甚覺舒爽　痛癢立除　雪艷花香　洵是粧臺至寶　此雪花裝璜雅緻　盛以玲瓏玻罐　飾以賽銀之蓋　由各埠大藥房發售

英京上海寶威大藥房監製

諸君欲閱本行良藥仿書　請函致上海四川路四十四號寶威大藥行念號總經理處索取可也　郵資不取

久年痔瘡連根脫落

[illegible]

開封府祥符縣新政員浙江凌石臣君保證 自來血治愈平時氣虛心跳等症

五洲大藥房主人台鑒久仰○仁風未由趨○敎[illegible]不才浙江人也少負不羈專心書史惟體弱多病絕無進境嗣又游梁謀食從事幕中十年以來尤爲[illegible]去冬承友人惠贈自來血一種[illegible]皆仲謝之函[illegible]袁子信者[illegible]美[illegible]日[illegible]業已見效[illegible]而平時氣虛心跳等症均爲略安[illegible]貴藥房[illegible]現充開封祥符縣新政員愚弟凌石臣頓[illegible]固非尋常之可比也[illegible]

自來血價目　大瓶二元每打二十二元　小瓶一元二角每打十二元

全球老牌商標五彩認眞券

總發行所上海四路馬老巡捕房對門五洲大藥房抄登

衛生注意

[illegible]